

# BULLETIN MUNICIPAL 2019

Commune  
de



**ROSIÈRES PRATIQUE**  
[www.rosieres-ardeche.com](http://www.rosieres-ardeche.com)



CRÉDIT PHOTOS:  
MAIRIE DE ROSIÈRES

La Municipalité tient à remercier  
tous les annonceurs  
grâce auxquels la parution  
de ce bulletin a été possible.

**Rosières Pratique**  
**Bulletin d'information de la mairie de Rosières**  
**Avenue André Jean 07260 Rosières**  
**Tél: 04.75.39.52.74 Fax 04.75.39.96.26**

## Sommaire

### VIE COMMUNALE

**1** Editorial du Maire

**2** Présentation des  
employés communaux

**4-5** Présentation du  
Conseil Municipal

**6-7** Les délibérations du  
Conseil Municipal

**8-9-10** Etat civil 2017

**12** Election

**14** Ecole de  
Rosières

**16** Centre Communal  
d'Action Sociale

**18.19** Urbanisme 2019  
P.C. - C.U.

**20** PLU  
Intercommunal

**22.23.24** Travaux communaux  
réalisés en 2018

**26.27** Projets communaux  
pour 2019

### VIE ASSOCIATIVE

**28-29** Semaine  
d'Activités

**30.31.32.33** Associations  
de Rosières

**34** TRAVAUX  
Cinéma Le Foyer

**36** Association  
La Tourasse

### ROSIÈRES DYNAMIQUE

**38** EPTB Bassin versant  
de l'Ardèche

**40** SEBA

**42** Nouvelle crèche  
intercommunale

**44** Conseil Départemental  
et Rosières

**46.47** Ardèche Habitat

**48** PNR

### ACTUALITÉS COMMUNALES

**50.51** Nouveaux Acteurs  
Economiques

**52** Ardéchoise

**54.56** Retour sur les  
Evènements

**59.64** Agenda des  
Manifestations

### INFOS UTILES

**66** Frelon Asiatique

**68** SICTOBA

**70** Piscine  
La Perle d'Eau

**72** OPAH

**74** AMESUD / MSAP

**76.77** Numéros utiles



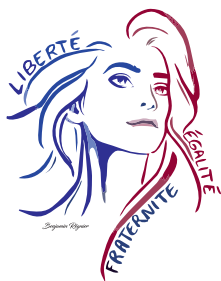

# Edito du Maire

**Pour la dernière année complète du mandat, voici notre dixième agenda.**

**Et un succès qui ne se dément pas auprès de nos contributeurs : syndicats, associations...**

**Et bien sûr de nos annonceurs qui couvrent les frais inhérents à sa publication.**

**Nous poursuivons ainsi un double objectif :**

**-Proposer aux forces vives locales du commerce et de l'artisanat une vitrine pour se faire connaître,**

**-Offrir un support à chaque Rosiérois qui y trouvera les réalisations et projets communaux ainsi que de nombreuses informations administratives et pratiques.**

**Le résultat est à l'image du dynamisme de notre commune !**

**Merci à tous ceux qui contribuent à la réalisation de cet agenda et bonne lecture.**

Gérard MARTIN  
Maire



**SECRETARIAT**  
**04.75.39.52.74**  
**mairie@rosieres-ardeche.com**

[www.rosieres-ardeche.com](http://www.rosieres-ardeche.com)

Horaires d'ouverture : lundi, mardi, jeudi, vendredi et samedi de 9h à 11h30

# VIE COMMUNALE

## Une Equipe au service des Rosierois!

### SECRETARIAT



PERRIN Geneviève



FARINEAU Nathalie

### SERVICE TECHNIQUE



HURTREZ Bruno



THERAUBE Luc



LHYVERNET David

### CANTINE / GARDERIE / ENTRETIEN



DUPUY Brigitte

Garderie/Cantine



JAMIN Martial

Garderie/Cantine



NICOLAS Nadine

Cantine/Entretien



T.N

Entretien



L.C

Cantine/Entretien

**NB: Le grisé correspond aux demandes du droit à l'image**

### AIDES MATEERNELLES / ECOLE PRIMAIRE



TEYSSIER Christine



GONCALVES Marie-Hélène

MARCHÉS



Stagiaire : ACHARD Fanny, secrétariat de mairie

JAMIN Martial





**S.A.R.L.**

# AURIOL

Brice AURIOL "Bruguet" 07260 ROSIÈRES  
04.75.39.52.70 06.71.59.47.68

- ◆ GROS OEUVRE
- ◆ CHARPENTE
- ◆ COUVERTURE
- ◆ ASSAINISSEMENT
- ◆ TERRASSEMENT

**MAÇONNERIE GÉNÉRALE**  
Neuf & Rénovation

e-mail:sarl.auriol@akeonef.com

TOURISME • CAMIONNETTE • 4X4 • AGRAIRE • MOTO • POIDS LOURDS



# VIVA PNEUS ROSIÈRES

du Lundi au vendredi 8h-12h & 14h-18h

**105 Traverse des Vernades ROSIÈRES**  
**04.75.39.10.54**



**AGIR  
INNOVER  
MOBILISER  
ESSAIMER**

**Près de chez vous,  
nos formations et prestations :**

- pour les entreprises, employeurs, associations, collectivités et structures de l'AE (ACI, EI...)
- pour les demandeurs d'emploi, salariés et particuliers
- Langues (Français Langue Etrangère, Anglais ...)
- Communication & Efficacité professionnelle
- Hôtellerie-restauration
- Informatique & numérique
- Eligibles au CPF** : Certificat VOLTAIRE, préparation CLEA
- Modules à la carte...

Détail de nos formations sur  
[www.aime-emploi-formation.org](http://www.aime-emploi-formation.org)

**23 ans de formation et d'accompagnement**  
Utilisez vos heures CPF (compte personnel de formation) avant fin2019 !  
Passez le certificat VOLTAIRE à AIME  
Centre d'examen public

Service d'Appui au recrutement, à l'intégration et au maintien des salariés en entreprise



**LA GARIGUETTE**  
avec son restaurant et sa cuisine « d'Application », est un projet de solidarité et d'intérêt collectif qui permet la formation d'une quinzaine de personnes du territoire, aux métiers de la cuisine traditionnelle, de l'accueil et du service.

Zone commerciale Les Vernades  
(Près de La Poste et Simply Fit)  
07260 ROSIÈRES

**Tél. 04 75 39 96 33**  
[aime@emploi-formation.org](mailto:aime@emploi-formation.org)

**3**



## Gérard MARTIN : Maire

En charge de l'administration générale,  
Président du centre communal d'action sociale,  
délégué à la communauté de communes, délégué au SDE 07. Sur RDV.



## Jacky BARBE : 1<sup>er</sup> adjoint

En charge de l'urbanisme  
Délégué au SDEA  
Participe aux commissions :  
- Urbanisme / Aménagement / Voirie - Finances / Appel d'offre  
Permanences le mercredi de 14h30 à 17h et le samedi de 11h à 12h.



## Elisabeth CHAÎNE : conseillère municipale déléguée

Déléguée au SMAM  
Participe aux commissions :  
- Finances / Appel d'offre  
- Ecole / Petite enfance / Membre du CCAS



## Patrice ARRES : conseiller municipal

Délégué au conseil d'administration des hôpitaux  
Participe à la commission :  
- Ecole / Petite enfance / Membre du CCAS



## Régine LEMESRE : conseillère municipale

3<sup>ème</sup> Vice-présidente à la C.D.C. en charge de l'Enfance, de la Jeunesse et des services à la population  
Participe aux commissions :  
- Finances / Appel d'offre / Urbanisme / Aménagement / Voirie  
- Agriculture et forêt / Tourisme / Commerce et artisanat



## Elisabeth VANNIERE : conseillère municipale

Participe à la commission :  
- Ecole / Petite enfance / Membre du CCAS



## Stéphane GEDE : conseiller municipal

Délégué au SMAM Délégué au syndicat de voirie  
Participe aux commissions :  
- Festivités / Comité des fêtes / Associations  
- Agriculture et forêt / Tourisme / Commerce et artisanat



## Marie-Hélène CHOTIN : conseillère municipale

Participe aux commissions :  
- Festivités / Comité des fêtes / Associations  
- Agriculture et forêt / Tourisme / Commerce et artisanat / Membre du CCAS





## **Francine CALIPPE : 2ème adjoint**

Déleguée au CNAS Déleguée au SMAM

Participe aux commissions :

- Ecole / Petite enfance / Festivités / Comité des fêtes / Associations  
Sur RDV Membre du CCAS



## **Jean-Louis MOURARET : conseiller municipal délégué**

Délégué à la communauté de communes

Délégué au syndicat de voirie

Participe aux commissions :

- Urbanisme / Aménagement / Voirie / Festivités / Comité des fêtes / Associations



## **Jessica KONARZEWSKI: conseillère municipale**

Déleguée au SEBA

Participe aux commissions :

- Finances / Appel d'offre  
- Urbanisme / Aménagement / Voirie



## **Anne PLANET: conseillère municipale**

En charge de la communication / site internet.

Participe à la commission :

Ecole / Petite enfance



## **Sébastien ROURE : conseiller municipal**

Délégué au SEBA Délégué au syndicat rivière Beaume Drobie

Participe aux commissions :

- Urbanisme / Aménagement / Voirie / Ecole / Petite enfance  
- Agriculture et forêt / Tourisme / Commerce et artisanat



## **Jean-Claude BLANC : conseiller municipal**

Participe aux commissions :

- Festivités / Comité des fêtes / Associations  
- Agriculture et forêt / Tourisme / Commerce et artisanat



## **Francis CHABANE : conseiller municipal**

Délégué à la communauté de communes

Délégué au Parc Naturel Régional des monts d'Ardèche

Participe aux commissions :

Finances / Appel d'offre / Urbanisme / Aménagement / Voirie



# DÉLIBÉRATIONS DU CONSEIL MUNICIPAL

## **Séance du 20 février 2018:**

- Motion de soutien site du « Petit Rocher »
- PLUI : débat sur les orientations générales du Projet d'Aménagement et de Développement Durable
- Acquisition de terrain pour élargissement d'une voirie communale
- Indemnité percepteur
- Autorisation signature convention de rétrocession subvention DGD à la CDC

## **Séance du 13 mars 2018 :**

- Voie douce Les Vernades / Joyeuse
- Affectation du résultat de fonctionnement
- Vote du compte administratif 2017
- Vote du compte de gestion 2017

## **Séance du 26 mars 2018 :**

- Protection fonctionnelle pour un agent suite à une action en justice
- Protection fonctionnelle pour des élus suite à une action en justice

## **Séance du 11 avril 2018 :**

- Vote du taux d'imposition 2018
- Convention de mise à disposition de parcelles appartenant au Département – parking été

## **Séance du 05 juin 2018 :**

- Heures supplémentaires pour les agents d'entretien – période estivale 2018
- EPTB - Autorisation de signature pour convention auto-surveillance des baignades saison 2018
- CDC – CLETC Commission Locale d'Evaluation des Transferts de Charges – Rapport 28/03/2018
- Création d'une régie périscolaire – signature convention avec la DGFIP
- SDE07 – Autorisation de signature pour la valorisation d'économies d'énergies
- Décision modificative : vote de crédits supplémentaires
- Recrutement d'un agent contractuel pour marchés saison estivale

## **Séance du 24 juillet 2018 :**

- CDC – CLETC Rapport du 29/05/2018



- CDC – Rapport annuel 2017 sur le prix et la qualité du service public d'élimination des déchets
- DECI – Défense extérieure contre l'incendie
- Ecole – Isolation thermique – demande de subvention SDE07
- Fixation des horaires d'ouverture et de fermeture de l'école publique de Rosières
- Fixation des jours d'ouverture au public de l'accueil en mairie

**Séance du 18 septembre 2018:**

- RIFSEEP : mise en place du régime indemnitaire tenant compte des fonctions, des sujétions et de l'engagement professionnel
- Lancement de la procédure de cession d'un chemin rural – Zone du Barrot

**Séance du 17 octobre 2018 :**

- Diminution d'un temps complet / création d'un poste à 15h voirie
- CDC – Modification des statuts « Définition de l'intérêt communautaire de la politique locale de commerce »
- SDE07 – Transfert de compétence éclairage public
- Disqualification et vente de l'ancien tracé d'un chemin
- Elargissement VC N°4 – achat de terrains

**Séance du 20 novembre 2018 :**

- Achat de terrains quartier Les Granges – Autorisation de signature
- Réajustement budgétaire
- Vote du compte administratif – réajustement
- Affectation du résultat de fonctionnement - réajustement

**Séance du 04 décembre 2018 :**

- Aliénation d'un chemin rural – Zone du Barrot
- Convention de mise à disposition du délaissé routier – autorisation de signature
- Régularisation d'emprises voiries et d'échanges de terrains
- Création d'un emploi d'adjoint technique principal de 2<sup>ième</sup> classe – service périscolaire
- Création d'un poste d'adjoint technique principal de 2<sup>ième</sup> classe – service voirie
- Convention relative à la construction d'un nouveau centre d'incendie et de secours sur Lablachère
- Convention temps périscolaire entre le SDIS et la commune
- Protection sociale complémentaire : mandat au CDG 07 pour la procédure de passation d'une convention de participation au titre du risque de prévoyance, garantie maintien de salaire
- Audit conseil et assistance à la passation des marchés d'assurance – adhésion au groupement de commandes – approbation de la convention constitutive de groupement
- Vote de crédits supplémentaires



# NAISSANCES

**RISSETTO MARION** *Mélina née le 17 janvier 2018 à Aubenas*

De MARION Matteo et RISSETTO Elise

**ROGIER Nans** *né le 18 janvier 2018 à Aubenas*

De ROGIER Frédéric et SCARLATA Emmanuelle

**BENHESSOU Nayan** *né le 04 avril 2018 à Aubenas*

De BENHESSOU Kévin et DELBOS Sandy

**GONDARD EIL** *Sascha né le 30 avril 2018 à Aubenas*

De GONDARD Timothé et EIL Marie

**CHARBONNEYRE Ambre** *née le 02 mai 2018 à Aubenas*

De CHARBONNEYRE Anthony et FILÈRE Mélanie

**FURMAN Lysandro** *né le 07 mai 2018 à Aubenas*

De FURMAN Léa

**DE CARVALHO Savio** *né le 20 juin 2018 à Aubenas*

De DE CARVALHO Jean-Philippe et KONARZEWSKI Jessica

**AVOLINO Inès** *née le 25 juin 2018 à Aubenas*

De AVOLINO Stéphane et ALLEGRE Virginie

**LABORDE BOISSAY Mattéo** *né le 27 juin 2018 à Aubenas*

De BOISSAY Thierry et LABORDE Aline

**TIBLIER Simon** *né le 12 juillet 2018 à Aubenas*

De TIBLIER Wesley et LAMBÉY Cécile

**RASCALOU Roman** *né le 30 septembre 2018 à Aubenas*

De RASCALOU Manuel et CHARLIER Mathilde

**GOURDON Kenzo** *né le 15 octobre 2018 à Aubenas*

De GOURDON Mickaël et ARASSI Camille

**REYNOUARD Eden** *né le 18 novembre 2018 à Aubenas*

De REYNOUARD Nicolas et KORMANN Andréa

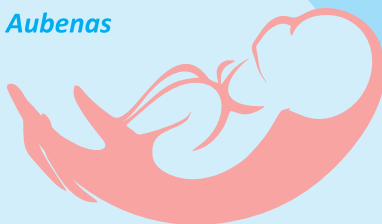



# BAPTEME REPUBLICAIN

RISSETTO MARION Mélina le 06 octobre 2018

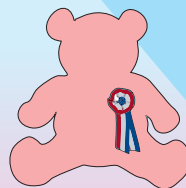

## MARIAGES

ARNOULD Jean-François & MULLER Eden le vendredi 11 mai 2018

GERMANAUD Mathieu & PUZENAT Malvina le samedi 09 juin 2018

RIMBERT Tony & BESSON Laurence le samedi 23 juin 2018

POULAIN David & EMMERIKH Natalia le samedi 29 septembre 2018

LEBLANC Samuel & DENIS Audrey le samedi 06 octobre 2018



## PACS



PASSAL Anthony & SULPICE Priscilla le vendredi 30 mars 2018

CAMPENET Jérémy & MESTRE Aurore le lundi 28 mai 2018

MEREAUX Patrice & BALAGUER Léonie le mardi 05 juin 2018

MERLIN Simon & KRASOUSKY Leslie le jeudi 23 août 2018

CHARBONNEYRE Anthony & FILÈRE Mélanie le jeudi 23 août 2018

CHAPPUIS Ganaël & ARNAUD Lucille le jeudi 13 septembre 2018

BUCHLER Jean-Michel & DEGAUGUE Liliane le vendredi 14 septembre 2018

RAVIER Lilian & BLANC Elise le jeudi 27 septembre 2018

# DECES

BLANC André 13/04/1953 – 09/01/2018

REYNAUD Adrien 20/05/1924 – 11/01/2018

VIGNE Pierre 21/03/1934 – 12/01/2018

BOYER Eveline 14/07/1929 – 23/01/2018

BAILLON Martine 30/04/1948 – 01/02/2018

MANVIEU Armand 22/02/1960 – 03/02/2018

MAHIEU Bastian 13/09/1972 – 07/02/2018

DUPLAND Francis 04/10/1951 – 13/02/2018

STEPHAN Holger 11/05/1942 – 12/03/2018

GUION Laurence 13/09/1967 -13/04/2018

KALIFAT veuve BETTAN Hélène 04/02/1920 – 04/05/2018

DUPRET Christopher 15/02/1985 – 15/07/2018

SOBOUL André 17/04/1939 – 02/07/2018

LE PUIL veuve HEURTIER Yvette 09/04/1927 – 22/07/2018

ZAINA Anna 29/08/1928 – 05/08/2018

VEDEL veuve CHABANE Lucette 08/03/1929 – 26/08/2018

CHALVET veuve CHAINE Andrée 04/03/1938 – 14/09/2018

LOUREAUX Claude 04/09/1954 – 16/09/2018

GUILHAUMON Jacques 16/06/1947 – 11/10/2018

DESCOINGS Bernard 07/09/1931 – 23/10/2018

VAREA veuve AGIER Maria 20/10/1943 – 18/11/2018





LAURAC / ROSIERES / JOYEUSE  
**04 75 36 88 15**

**Transports médicaux assis**  
**Toutes distances**  
**Conventionné toutes caisses**  
**Hospitalisation, Consultation**  
**Transport: Gare, Aéroport ...**

**Christophe CELLIER - Alex ZAMPARUTTI**



**POMPES**  
**FUNÈBRES**  
**VIVARAISES**

**CHAMBRE FUNÉRAIRE**  
**MARBRERIE ARTICLES FUNÉRAIRES**  
**GRAVURE**  
**ORGANISATION de FUNÉRAILLES**  
**CONTRAT OBSÈQUES**  
**TRANSPORT de CORPS**



**JOYEUSE 07110 LAURAC**  
**04.75.36.85.66**



## DU NOUVEAU EN MATIÈRE ELECTORALE

### LE RÉPERTOIRE ELECTORAL UNIQUE

Le Répertoire électoral unique (REU) a pour finalité la gestion du processus électoral et la fiabilisation des listes électorales. Il permet la mise à jour en continu des listes électorales à l'initiative, soit des communes qui procèdent aux inscriptions et radiations des électeurs, soit de l'Insee sur la base des informations transmises par différentes administrations. Le système de gestion du répertoire électoral unique permet l'arrêt et l'extraction des listes électorales, images du répertoire à une date donnée. Le répertoire électoral unique est institué par la loi n° 2016-1048 du 1er août 2016 qui en confie la gestion à l'Insee.

### LES PRINCIPALES EVOLUTIONS INTRODUITES PAR LA REFORME

Pour l'électeur, le principal changement est la suppression de la date limite de dépôt d'une demande d'inscription fixée au 31 décembre : toute personne pourra donc solliciter son inscription sur les listes électorales en mairie toute l'année. De façon à permettre l'instruction d'éventuels recours sur cette décision, il subsiste une date limite d'inscription pour chaque scrutin, fixée dans le cas général au 6<sup>e</sup> vendredi précédant le scrutin.

La loi introduit également quelques modifications sur les conditions d'inscription sur les listes électorales, notamment :

- elle permet aux gérants et associés majoritaires d'une société inscrite au rôle des contributions communales d'être inscrits sur la liste électorale de la commune ;
- pour les Français établis à l'étranger, elle supprime la possibilité d'être inscrit simultanément sur une liste communale et sur une liste consulaire.

Pour les services communaux et consulaires, la loi n° 2016-1048 introduit plusieurs changements importants :

- les demandes d'inscription déposées par les électeurs sont reçues et instruites tout au long de l'année
- la décision d'inscription ou de radiation pour perte d'attache communale est prise par le maire ou l'autorité consulaire, avec contrôle a posteriori par une commission de contrôle ;
- l'Insee applique directement dans le répertoire électoral unique (REU) les radiations pour décès et incapacité, ainsi que les inscriptions d'office des jeunes et des personnes qui viennent d'acquérir la nationalité française, en les rattachant à leur commune de résidence.

Les nouvelles modalités d'instruction des demandes d'inscription ainsi que la prise en compte automatique des mouvements d'office seront effectives au 1<sup>er</sup> janvier 2019. Les listes électorales issues de la révision 2017/2018 restent en vigueur pour les scrutins intervenant d'ici le 10 mars 2019.





# PRESSING BLANCHISSERIE

*Pince à Linge*



Nouveau à  
ROSIÈRES

06 45 96 29 10

Zone Commerciale "Les Vernades"  
(à gauche de la pharmacie)

# Ets AYGLON



*Depuis plus de 40 Ans, nous réalisons tous travaux de :*

- PLAQUE de PLATRE
- PEINTURE
- ISOLATION
- REVÊTEMENTS
- SOLS & MURS



"Prends toi garde" 07110 LAURAC 04 75 36 81 01

[www.sarl-ayglon.com](http://www.sarl-ayglon.com) 13

NEUF  
&  
RÉNOVATION

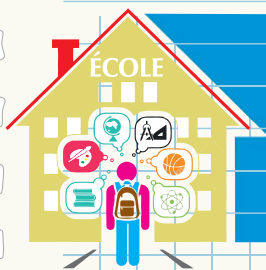

### **Effectif :**

Effectif très fluctuant cette année : **122 élèves** à la rentrée de septembre 2018.

**126 élèves** à la rentrée de janvier 2019. **5 classes**

### **Actions 2017 /2018:**

**Les élèves des classes élémentaires** ont travaillé sur le thème de la forêt. Ils ont bénéficié de 3 1/2 journées d'interventions de la FRAPNA financées par le Sou de l'école. Une sortie a été effectuée dans le bois de Païolive (financement Sou + mairie pour le transport) ainsi qu'à Jaujac (financement Conseil Général / Parc national des monts d'Ardèche). Une soirée sur ce thème a été organisée début juin à la salle des fêtes de Rosières où les élèves ont mis en valeur leur travail.

Les classes de CE1- CP / GS-MS ont également travaillé avec les pompiers : découverte des moyens de lutte contre les incendies, des conduites à tenir en forêt et apprentissage du message d'alerte. A cette occasion, les pompiers de la caserne de Joyeuse sont venus en classe répondre à toutes les questions. Une simulation d'appel au 18 a été effectuée. Cette rencontre a été suivie de la visite de la caserne où les enfants ont effectué des ateliers de découverte.

Les enfants de CE1 – CM1 ont quant à eux visité la châtaigneraie d'un papa d'élève Rosiérois qui a répondu à leur questionnaire. Ils se sont également rendus au musée de la châtaigneraie où ils ont effectué des ateliers. Ils ont fait une séance de spéléologie sur les Gras de Rosières encadrée par J. ARNAUD. Ils ont effectué la visite de l'usine Sabaton accompagnés de leurs camarades de CE2 – CM2 où une activité a été menée par les employés.

La classe de CE2 CM2 (outre les activités pré-citées) a bénéficié de l'intervention de sécurité routière organisée par la gendarmerie.

Un cycle natation de 9 séances a eu lieu à La Perle d'Eau (Lablachère). Il est entièrement financé par le SMAM (intercommunalité). Les élèves du CP au CM2 en ont bénéficié au premier trimestre.

**Les classes de maternelles** ont adhéré à l'Usep : 3 sorties ont été effectuées avec cet organisme. En décembre : parcours d'orientation aux Vans. En janvier : sortie neige au Pal. Fin avril : randonnée contée à Montréal. Ces classes ont également participé à une sortie à la ferme pédagogique de Lussas.

**Le projet jardin:** les enfants ont repris le jardin initié par les CM1 lors des TAP. Ils y ont planté des bulbes. Les enfants de la classe de GS / MS sont allés visiter le musée contemporain du Carré d'art de Nîmes. Ils ont effectué un atelier de création.

Les enfants de la classe de TPS/PS/MS ont effectué des ateliers au Centre Equestre les Combes.

### **Noël:**

Un spectacle d'ombres chinoises « L'Ours et le roitelet » ainsi qu'un goûter ont été offerts aux enfants par le CCAS.

Une sortie cinéma a été offerte par les Puces Rosiéroises aux élèves des classes élémentaires et aux élèves de maternelles.

### **Création portail famille périscolaire**

La Mairie a fait appel aux Inforoutes de l'Ardèche pour mettre en place ce portail.

L'objectif de ce portail est de permettre aux parents d'élèves d'effectuer certaines démarches en ligne pour simplifier leur quotidien,

Il permettra pour les services périscolaires de :

- Faire des réservations aux activités cantine, garderie,
- Payer en ligne ses factures,
- Consulter ses historiques,
- S' informer sur l'actualité périscolaire,

La mise en route est prévue pour début mars 2019.

# ÉLECTRICITÉ GÉNÉRALE



**Neuf & Rénovation  
Chauffage électrique**

**Automatismes : Portes, Portails, Volets roulants  
Interphones... *Dépannage***

**Christophe MARTIN**  
210, Route de Joyeuse 07260 ROSIÈRES  
**06.22.60.53.73**

**LA FERME des 2 SOURCES**  
**PORCS PLEIN AIR - CHARCUTERIES FERMIERES**

**Mathieu MILLOT et Sandrine LAURENT**  
1605 rte de la Charve - Les Vernades  
07260 ROSIERES 06 63 00 54 74



**Zone commerciale  
Les Vernades  
07260 ROSIÈRES**  
*ouvert du lundi au samedi  
de 9h à 19h non stop sans rdv*  
**04.75.39.04.90**





## Centre **C**ommunal d'**A**ction **S**ociale

### Actions envers les enfants :

- Le 06 octobre 2018, le CCAS a financé un spectacle de magie, présenté par l'Association « Lez'ARTSCollectif ». Les enfants, d'abord impressionnés, ont ensuite participé avec enthousiasme aux numéros de l'artiste. Un goûter a clôturé la séance.
- Le 20 décembre 2018, un goûter individuel de Noël a été distribué à tous les enfants de l'école.

### Actions envers les familles :

- Les aides sont accordées selon le Quotient Familial de la famille : cantine, aides alimentaires, prêt à taux 0.



### Actions envers les Personnes âgées :

- Le dimanche 02 décembre 2018, le CCAS a organisé le traditionnel repas des aînés proposé par le traiteur Le Fin Gourmet à Ruoms et animé l'après-midi par « Isa », chanteuse accompagnée de son mari qui ont enchanté l'assistance. 110 convives étaient présents et ont profité de ce moment convivial.

Pour les personnes hospitalisées, des colis ont été distribués.





**Toujours là pour moi.**

## **Assurances- Placements-Banque**

**Lundi, Mardi, Jeudi et Vendredi  
de 08h30 à 12h15 et de 13h30 à 17h45**

**Mercredi de 08h30 à 12h15  
Centre Commercial Les Vernades**

**07260 ROSIERES**

**Tél : 04.75.39.59.48**

**Fax : 04.75.39.42.65**



[www.groupama.fr](http://www.groupama.fr)



## Déclarations préalables accordées

OTALARA Lucette & TESTUD Jean-Marie – Maisonneuve – Constr. mur mitoyen  
RAINERI Aurélie – La Planche – Piscine  
GEO SIAPP – Blajoux – Division foncière  
SOLAR ENERGIE – Les Granges – Installation centrale photovoltaïque  
AVENIRSE – Les Croix – Panneaux photovoltaïques  
BONNET Lucas – Le Bouchet– Construction baies vitrées  
DURAND Maurice – Bergognoux– Abri voiture  
CUVILLIER Dominique – Les Croix – Pergola  
GOURDON Andrée – Le Serre – Ravalement façades  
MOREL Véronique – Les Plaines – Piscine  
CALIPPE Francine – La Marre – Travaux sur piscine  
KAIRET Jean-Claude – Les Vignes – Local de rangement, stockage de bois  
JOUNENC Franck – Sabatier – Division foncière  
TESTUD Jean-Marie – Maisonneuve – Mur de clôture  
CHEVALIER Pierre – Leyre – Piscine  
CAMPING ARLEBLANC – Arleblanc – Installation toboggan  
GEO SIAPP – Sabatier – Division foncière  
GEO SIAPP – Les Croix – Division foncière  
OLIVEIRA Manuel – Les Vignes – Piscine et local  
BROUSSE Patrice – Le Serre – Pose panneaux sur chassis sol  
SCI La Grange de l’Abeille – Hameau du Roure – Annexe et surélévation bâti



## Permis de construire accordés

ROURE Gisèle – La Charve – Terrasse couverte, extension non close

BACCONIER Franck – Mouleyres – Maison individuelle

BONNAURE Rémi – La Domerguerie – Maison individuelle

MILLOT Mathieu – Les Vernades – Atelier de transformation

OLIVEIRA Paolo – Les Vignes – Maison individuelle

BEDAGUE Géry – Les Vignes – Maison individuelle

BERAUD Jean-Marc – La Fenerie – Maison individuelle

TEYSSIER Loic – Sabatier – Maison individuelle

MARECHAL Philippe / HEINEN Ingrid – Charonne – Maison individuelle

PORTMANN Bernard – Pont de Blajoux – Maison individuelle

MONSALLUT Alexandra – Impasse de la Planche – Agrandissement maison individuelle

BOISSIN Serge – La Raschache – Piscine et local technique

DUMAS Nathalie – La Marre – Couverture d'une terrasse

PAIKERT Dominique et Aurélie – Les Vignes – Maison individuelle

MAZOYER Anais / FAUQUE Yvon – Nuelle – Maison individuelle

GROUBERT Luc / PRAT Julie – Sabatier – Maison individuelle

REYNOUARD Mary – Genette – Extension sur maison individuelle

ROYÉ Maël – Mercoire – Surélévation et extension sur maison existante

SCI RDN / Rouire Nicolas – Barrot – Construction d'un entrepôt

PFISTER Bernard – Charonne – Maison individuelle



# PLAN LOCAL D'URBANISME INTERCOMMUNAL

Lancé en 2017 par la Communauté de Communes du Pays Beaume Drobie, le Plan local d'urbanisme intercommunal a avancé régulièrement, d'abord par l'élaboration commune en Commission où toutes les communes sont représentées, d'un plan d'aménagement et de développement durable qui a défini les grandes orientations de ce que devrait être l'évolution du territoire dans les 10 années à venir, puis par un travail collaboratif entre la Communauté et les Communes pour définir les zonages par destination (constructibles, agricoles ou naturels). Par exemple deux réunions ont eu lieu pour Rosières avec les agriculteurs pour définir ensemble les terres agricoles à préserver.

Il est vrai que les surfaces constructibles inscrites au plan d'occupation des sols vont diminuer drastiquement, en raison de la mise en œuvre par l'Etat de la Loi ALLUR, qui contraint d'abord à construire à l'intérieur des espaces déjà urbanisés, appelés « dents creuses », à proscrire le mitage des terres agricoles, et à renforcer les centres-bourgs (ce que la Commune met en œuvre dans le projet du nouveau quartier Genette) Trois nouvelles réunions publiques seront organisées en début d'année 2019 pour présenter au public l'avancement du PLUi, un registre permanent est à disposition des Rosiérois en Mairie pour y déposer des remarques, et Guillaume MARTINEZ chargé de mission à la Communauté peut recevoir sur rendez-vous pour évoquer les difficultés particulières. Gérard MARTIN et Régine LEMESRE ont participé pour la Commune aux 21 réunions de travail déjà organisées, vous pouvez également les contacter en Mairie si besoin.

Le PLUi, après les étapes de consultation obligatoires, devrait être soumis à l'approbation du Conseil Communautaire fin 2019.



**PLU** *i*  
*plan local d'urbanisme intercommunal*

# MD

# COIFFURE

04 75 36 20 50

# coiffure

Centre Commercial  
"Les Vernades"  
07260 ROSIÈRES

MINI



## GEO-SIAPP

[www.geo-siapp.com](http://www.geo-siapp.com)

Siège: Avenue Jean Monnet / BP 90212 / 07204 Aubenas

Tel : 04 75 35 69 70 Fax : 04 75 93 33 48 Mail : [aubenas@geo-siapp.com](mailto:aubenas@geo-siapp.com)

Rue Lorion Blachère - 07150 Vallon Pont d'arc – Tél : 04 75 88 42 30

Fax : 04 75 88 16 94 – Mail : [vallon@geo-siapp.com](mailto:vallon@geo-siapp.com)

- Géomètres experts
- Bureau d'études
- Maîtrise d'œuvre
- Environnement
- Urbanisme

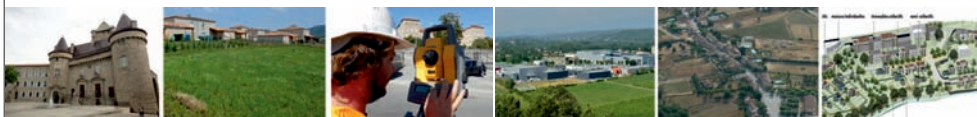

# NET ' ÉCOLO

## Nettoyage et Entretien écologique

11 bis, allée du colombier

07140 LES VANS

06 95 37 35 49

[net.ecolo7@gmail.com](mailto:net.ecolo7@gmail.com)





# TRAVAUX 2018

## Travaux de voirie :

- *Elargissement de la route de Balbiac par l'entreprise Cardinal (montant : 2899€) et goudronnage par le SITVA (montant : 20 497€)*



- *Elargissement route de la Domerguerie, réfection d'un mur par le service technique*

- *Réfection d'un mur Chemin de Bel Air qui soutenait la route communale réalisé par l'entreprise manu Construction (montant : 5160€)*



- *Elargissement route de la Marre, réfection d'un mur réalisé par nos employés communaux*

*-Réfection route de Nuelle enrobé par l'entreprise SATP (montant : 55 724€)*

*-Route de la Martinette: rebouchage de trous*

*-Rajout de buse sur l'impasse du Saut du Loup*



## **Travaux bâtiments** **espaces communaux :**



*-Isolation de l'école : A l'automne 2018, durant les vacances de la Toussaint l'école de Rosières a bénéficié de travaux d'amélioration de l'habitat.*

*La société Façades AZ basée à St Etienne de Fontbellon a ainsi procédé à l'isolation des façades par l'extérieur des salles de classes avec pose d'un isolant en laine de roche de 140mm et recouvert par un enduit hydraulique.*

*Le montant de ces travaux soit 42 321€ a été subventionné en partie par le SDE07 et la CDC Pays Beaume Drobie. En parallèle la société RG Alu basée à Joyeuse a procédé au remplacement des anciens volets roulants par des volets brise soleil motorisés pour un montant de 12 147€.*





*-Crépi du mur de la cour des grands réalisé par l'entreprise Manu Construction (montant : 1881€) et création d'un mur d'enceinte dans la cour des petits*



*Fresque réalisée sous les conseils de l'artiste T. Joseph.  
Financement sou de l'école*



*-Nettoyage de l'espace communal derrière l'ancienne école de Balbiac et mise en place d'un portail*



*Coupe de bois sur terrain communal derrière l'école par Georges Bois*



*Mise en sécurité du cimetière avec l'installation d'un grillage sur le mur de clôture du cimetière de Rosières*



*Réfection de l'entrée du cimetière de Balbiac*

*Porte de l'église de Rosières repeinte et vernie*

## **Actions engagées:**

*-Mise en place de l'adressage sur la commune : dénomination des voies communales et numérotation de chaque habitation.*

*Distribution de plaques.*

*Travail réalisé avec la société TII Rochetaillé pour un montant de 12052€.*





**VENTE de VÉHICULES  
NEUFS & OCCASIONS**

***Tourisme & Utilitaires toutes marques***

R.D. 104 "Les Granges" 07260 ROSIÈRES

mail: [sas07utilitaires@yahoo.com](mailto:sas07utilitaires@yahoo.com)

**06 49 40 09 84 & 04 75 89 32 98**



**LOCATION  
MATÉRIEL de  
TRAVAUX PUBLICS  
& UTILITAIRES**

R.D. 104 "Les Granges" 07260 ROSIÈRES

mail: [sas07tp@gmail.com](mailto:sas07tp@gmail.com)

**06 88 60 62 08 / 04 75 89 32 98**



# PROJETS 2019

## ***LA VOIE DOUCE***

Petit rappel : la voie douce est une voie piétonne qui relie Rosières à Joyeuse et pour laquelle la commune a obtenu 50 000€ de subvention. Etat 40 000€ et Conseil Départemental : 10 000€  
Un accès bétonné de 15m de long de part et d'autre de la passerelle a été construit pour résister aux crues du Blajoux.

**Côté zone commerciale** : Un cabinet a procédé a une étude sur les eaux pluviales de la zone commerciale afin qu'une partie des eaux prenne la direction du Blajoux, via un busage.

**Côté village** : la voie douce passe sous le cimetière. Une fois les travaux du SEBA terminés, réalisé un revêtement adapté sera réalisé pour permettre aux piétons de rejoindre l'Avenue André Jean en toute sécurité.

## ***L'ÉCLAIRAGE DU PONT***

L'entreprise RAMPA posera des leds qui éclaireront le trottoir sur toute la longueur du pont  
Montant : 20 700€ H.T





# PROJETS 2019

## ***de L'ÉCLAIRAGE du PONT à L'ÉCLAIRAGE des HAMEAUX***

Une commande a été signée à l'automne avec le SDE07 qui confie à ce Syndicat « la gestion et l'entretien des installations d'éclairage publics ainsi que la maîtrise d'ouvrage des travaux neufs et de rénovation » pour mettre en œuvre ce projet d'amélioration de l'éclairage des hameaux d'un montant de 35 200€ dont 15 000€ à la charge du SDE07 et 20 000€ à la charge de la commune.

## ***VOIRIE COMMUNALE***

Réhabilitation d'une ou plusieurs portions de voies communales non encore identifiées. L'importance des travaux sera en fonction de la somme budgétée.

## ***L'AIRE de JEUX DERRIÈRE LA MAIRIE***

Les élus souhaitent la rendre encore plus attractive. Elle sera sécurisée par une clôture réglementaire. Une table-banc supplémentaire sera installée.

## ***LE DEVENIR de L'ANCIENNE CRÈCHE***

A côté de l'aire de jeux, l'ancienne crèche est désormais inoccupée. Les élus réfléchissent à l'aménagement des locaux afin d'y accueillir la Mairie





# VIE ASSOCIATIVE

## Semaine d'activités sportives et culturelles à Rosières 2018-2019

### LUNDI :

- 14h-15h : salle polyvalente - Activités physiques adaptées aux insuffisants respiratoires avec APPRE (public : adultes)

Contact : 04.75.35.47.86 ou 06.84.79.21.74 ou apresassociation@gmail.com

- 14h30-17h30 : bureau salle polyvalente – Atelier scrapbooking avec La Recluse (public : adultes)

Contact : 04.75.39.56.74

- 14h-19h : salle Balbiac - Patchwork avec Les Fadas des Petits Bouts (public : adultes)

Contact : 04.75.39.52.98

- 18h-19h : salle polyvalente – Gym/fitness Actiforme (public : adultes)

Contact : 04.75.39.57.15 ou 06.84.46.07.46 ou actiforme@bauzons.fr

- 16h30-18h : salle de motricité – Danse du monde Elles Hips (public : enfants, ados, adultes)

Contact : 06.74.50.71.12 ou elles.hips@gmail.com

- 18h-21h : salle motricité – Danse salsa/bachata/ kizomba avec So Fabulous (public : adultes)

Contact : 06.13.01.27.04 ou sophieledroumaguet@gmail.com

- 19h30-21h : grande salle polyvalente - Danses de société avec Rosières Danse (public : adultes)

Contact : 06.06.93.67.62

- 19h-22h : stade - Football corpo FSGT avec Foot corpo artisans-commerçants

Contact : 04.75.36.59.62 ou 07.87.01.95.14 ou alain.reynouard@wanadoo.fr

- 20h : stade – Football corpo avec ACV

Contact : 04.75.36.80.12 ou 06.07.74.52.04

### MARDI :

- 9H30-12H30 : salle Balbiac- Atelier peinture La Recluse (public : adultes)

Contact : 04.75.39.56.74

- 9h15-11h00 : salle polyvalente – Gym/fitness Actiforme (public : adultes)

Contact : 04.75.39.57.15 ou 06.84.46.07.46 ou actiforme@bauzons.fr

- 14h-17h30 : salle polyvalente – Jeux de société avec Rencontres et Loisirs (public : aînés)

Contact : 04.75.39.20.68 ou sabourin.christian@free.fr

- 17h15-19h : salle polyvalente – Théâtre avec Albert benoit (public : enfants)

Contact : 06.88.78.49.78 ou comedact@orange.fr

- 18h-20h : salle motricité – Yoga avec Betty Chetelat (public : adultes)

Contact : 06.02.34.80.09 ou 04.75.36.07.92 ou betty.chetelat@yahoo.fr

- 20h30-22h30 : salle polyvalente - Chorale adultes avec La Rose et le Roseau (public : adultes)

Contact : 04.75.89.18.50

## MERCREDI :

- 9h45-12h : salle polyvalente - Danse du monde Elles Hips (public : enfants, ados, adultes)

Contact : 06.74.50.71.12 ou [elles.hips@gmail.com](mailto:elles.hips@gmail.com)

- 10h-12h : Bibliothèque
- 10h-12h : salle motricité – Yoga avec Betty Chetelat (public : adultes)

Contact : 06.02.34.80.09 ou 04.75.36.07.92 ou [betty.chetelat@yahoo.fr](mailto:betty.chetelat@yahoo.fr)

- 12h-18h : Salle motricité – Danse classique, moderne, contemporaine avec Corps subtil (public : enfants, ados, adultes)

Contact : 06.72.50.47.93 ou [contact@lecorpssubtil.fr](mailto:contact@lecorpssubtil.fr)

- 17h-19h45 : salle polyvalente – Gym/fitness Actiforme (public : adultes)
- Contact : 04.75.39.57.15 ou 06.84.46.07.46 ou [actiforme@bauzons.fr](mailto:actiforme@bauzons.fr)
- 18h00-21h00 : salle motricité – Danse salsa/bachata/ kizomba avec So Fabulous (public : adultes)

Contact : 06.13.01.27.04 ou [sophieledroumaguet@gmail.com](mailto:sophieledroumaguet@gmail.com)

- 19h45-22h30 : salle polyvalente - Danses folkloriques avec Dancarem Tant que Poirem (public : adultes)

Contact : 04.75.39.12.78 ou 06.14.23.63.62 ou [rm.debove@hotmail.fr](mailto:rm.debove@hotmail.fr)

## JEUDI :

- 12h30 – 13h20 : salle polyvalente - Gym/fitness Actiforme (public : adultes)

Contact : 04.75.39.57.15 ou 06.84.46.07.46 ou [actiforme@bauzons.fr](mailto:actiforme@bauzons.fr)

- 16h30-18h45 : salle de motricité – Enseignement d'instrument de musique, Ecole Musiques Vivantes (public : enfants)

Contact : 04 75 62 43 87. [vincent.landelle@wanadoo.fr](mailto:vincent.landelle@wanadoo.fr)

- 17h-20h : salle polyvalente - Danse du monde Elles Hips (public : enfants, ados, adultes)

Contact : 06.74.50.71.12 ou [elles.hips@gmail.com](mailto:elles.hips@gmail.com)

- 19h-22h : salle de motricité (2 fois/mois)- Groupe de Jazz avec La note Partagée (public : adultes)

Contact : 06.88.84.45.84 ou 04.75.93.72.71 ou [jose10az@yahoo.fr](mailto:jose10az@yahoo.fr)

- 19h30-21h : salle polyvalente - Danses de société avec Rosières Danse (public : adultes)

Contact : 06.06.93.67.62

- 19h-22h : stade - Football corpo FSGT avec Foot corpo

Contact : 04.75.36.59.62 ou 07.87.01.95.14 ou [alain.reynouard@wanadoo.fr](mailto:alain.reynouard@wanadoo.fr)

- 20h : stade – Football corpo avec ACV

Contact : 04.75.36.80.12 ou 06.07.74.52.04

## VENDREDI :

- 15h30-17h30 (hiver) ou 16h30-18h30 (été) : Bibliothèque
  - 17h45-20h15 : salle de motricité - Danses folkloriques avec Dancarem Tant que Poirem (public : adultes)
- Contact : 04.75.39.12.78 ou 06.14.23.63.62 ou [rm.debove@hotmail.fr](mailto:rm.debove@hotmail.fr)

## SAMEDI :

- 10h-12h : Bibliothèque

## « ACASTACHA » (Football)

Lieu de pratique de l'activité : Stade de Joyeuse

Président : Monsieur Carlos MARINHO – 2 Rue de Sablières 07230 Lablachère

Contact : 06.83.53.58.02

\*\*\*\*\*

## « ACCA » (Chasse)

Président : Monsieur Laurent MOULIN – 1655 Route de l'Estourels 07260 Rosières

Contacts : 06.25.48.85.80 / [mississippi07@gmail.com](mailto:mississippi07@gmail.com)

\*\*\*\*\*

## « ACV » (Football enfants et seniors)

Lieu de pratique de l'activité : Stade de Rosières

Président : Monsieur BARBUSSE – Place de Rouchas 07110 Laurac en Vivarais

Contacts : 04.75.36.80.12 – 06.07.74.52.04

\*\*\*\*\*

## « AIME » : Agir, Innover, Mobiliser, Essaimer (organisme de formations)

Lieu de pratique : Zone commerciale 615 Route Des Vernades, (Près de La Poste et Simply Fit) 07260 Rosières

Contacts : 04 75 39 96 33 / [aime@emploi-formation.org](mailto:aime@emploi-formation.org)

Site internet : [www.aime-emploi-formation.org](http://www.aime-emploi-formation.org)

\*\*\*\*\*

## « Association d'Education Populaire Jean Becque » (Cinéma)

Adresse : 80 Avenue André Jean 07260 Rosières

Présidente : Madame Christiane VALCKE

Contacts : 04.75.39.59.01 / [cinema.lefoyer.rosieres@gmail.com](mailto:cinema.lefoyer.rosieres@gmail.com)

Site internet : <http://rosieres.cine.allocine.fr>

\*\*\*\*\*





# Associations

## « CARNAL'FETTI ROSIÉROIS » (Organisation carnaval de Rosières)

Présidente : Monsieur Philippe TOURANCHEAU – 34 Impasse des Vernades

Contacts : 06 43 57 57 61

\*\*\*\*\*

## « CHANGEMENT DE CAP » (Récup'Vente)

Lieu de pratique : Les Plaines 07260 Rosières

Contact : 07.82.18.72.08

\*\*\*\*\*

## « CLUB RENCONTRES ET LOISIRS » (Loisirs pour les aînés)

Lieu de pratique de l'activité : salle polyvalente de Rosières

Présidente : Monsieur Christian SABOURIN – 289 Route du Sérou 07110 Montréal

Contact : 04 75 39 20 68 / [sabourin.christian@free.fr](mailto:sabourin.christian@free.fr)

\*\*\*\*\*

## « DANCAREM TANT QUE POIREM » (Danses Folkloriques)

Lieu de pratique de l'activité : salle polyvalente de Rosières

Présidente : Madame Rose-Marie DEBOVE – Quartier Pages 07230 Lablachère

Contacts : 04.75.39.12.78 / [rm.debove@hotmail.fr](mailto:rm.debove@hotmail.fr)

\*\*\*\*\*

## « FOOT CORPO » (Football adulte corporatif SFGT)

Lieu de pratique de l'activité : stade de Rosières

Président : Monsieur Alain REYNOUARD – 415 Route de Genette 07260 Rosières

Contacts : 04.75.36.59.62 – 07.87.01.95.14 / [alain.reynouard@wanadoo.fr](mailto:alain.reynouard@wanadoo.fr)

\*\*\*\*\*

## « FNATH » (Fédération Nationale des Accidentés du Travail et des Handicapés)

Lieu des permanences : Centre Le Bournot à Aubenas

Présidente : Madame VANSANTEN Yvette – 64 Chemin des Réservoirs le Puy des Mazes  
07200 St Sermin

Contacts : 04.75.39.89.82 – 06.80.46.85.02 / [y.jp0638@orange.fr](mailto:y.jp0638@orange.fr)

\*\*\*\*\*







# Associations

## « LA NOTE PARTAGEE » (Atelier de jazz musique improvisée)

Lieu de pratique de l'activité : stade de motricité de Rosières

Président : Monsieur José DIAZ – 4 place du 14 juillet 07200 Aubenas

Contacts : 04.75.93.72.71 – 06.88.84.45.84 / jose10az@yahoo.fr

Site internet : <http://la-note-partagee.e-monsite.com>

\*\*\*\*\*

## « LAROSE ET LE ROSEAU » (Chorale)

Lieu de pratique de l'activité : salle polyvalente de Rosières

Président : Monsieur Pascal SARREMEJEANNE - Chapias 07120 Labeaume

Contacts : 04.75.89.18.50 / [lebourgeoisfrancois@neuf.fr](mailto:lebourgeoisfrancois@neuf.fr)

\*\*\*\*\*

## « LES FADAS DES PETITS BOUTS » (Club de patchwork)

Lieu de pratique de l'activité : salle polyvalente de Balbiac

Présidente : Madame Marie-Liesse BOEHM – 1170 Route de la Crotte 07260 Rosières

Contacts : 04.75.39.52.98 / [francoisboehm@orange.fr](mailto:francoisboehm@orange.fr)

\*\*\*\*\*

## « LES JEUNES A ROSÉ » (Organisation fête annuelle du 15 août)

Président : Monsieur Axel GEDE – 275 Route du Bruguet 07260 Rosières

Contact : 06 81 29 58 57 / [axelgede@gmail.com](mailto:axelgede@gmail.com)

\*\*\*\*\*

## « LES PUCES ROSIÉROISES » (Organisation vide-grenier)

Lieu de pratique des animations : Avenue André Jean

Présidente : Madame Sylvie ESCHALIER – 85 Route de Nuelle 07260 Rosières

Contacts : 04.75.35.47.71 – 06 08 73 95 42 / [eschalier.sylvie@orange.fr](mailto:eschalier.sylvie@orange.fr)

\*\*\*\*\*

## « LES RESKAPÉS » (Recyclerie et service de collecte à domicile)

Lieu de pratique : 410 Route de la Martinette 07260 Rosières

Présidente : Madame Latourre Isabelle

Contacts : 06.40.21.99.10 / [lesreskapes07@gmail.com](mailto:lesreskapes07@gmail.com)

\*\*\*\*\*

## « MEMOIRE DE ROSIERES » (Histoire de Rosières)

Trésorier : Monsieur Trintignac Jean-Paul - La Blacheyrette 072600 Rosières

Contacts : 06.95.27.51.47





# Associations

**« ROSIERES DANSE » (Danse de salon, organisation de thés dansants)**

Lieu de pratique de l'activité : salle polyvalente de Rosières

Président : Monsieur Joseph HERVOUET – 100 Route de Laurac 07110 Montréal

Contacts : 04.75.39.55.54 - 06.09.93.67.62 / [jomajo163@gmail.com](mailto:jomajo163@gmail.com)

\*\*\*\*\*

**« ROSALIRE » (Bibliothèque)**

Lieu de pratique : 145 A Avenue André Jean, située à côté de l'école

Présidente : Madame Evelyne SERRET – 25 Avenue André Jean 07260 Rosières

Contacts : 04.75.39.12.11-06.32.41.91.95 / [2evelyneserret2008@orange.fr](mailto:2evelyneserret2008@orange.fr)

\*\*\*\*\*

**« Sauvons nos rivières Beaume Drobie » (Association de sauvegarde de notre rivière)**

Président : Monsieur RUEFF Patrice – Jamelle 07260 Joyeuse

Contacts : 09 51 27 64 37 - [associationbeaumedrobie@gmail.com](mailto:associationbeaumedrobie@gmail.com)

**« SCULPT'AIR » (Sculpture de divers ballons pour des animations et fêtes)**

Président : Monsieur Guillaume MARBACH – Balbiac 07260 Rosières

Contacts : 06.89.63.02.24 / [sculp.air@outlook.fr](mailto:sculp.air@outlook.fr)

\*\*\*\*\*

**« SOU DE L'ECOLE » (Parents d'élèves de l'école de Rosières)**

Présidente : Madame Céline LONGOBARDI – La Ravatière 07260 Rosières

Contacts : 07.68.85.46.12 / [soudelecolederosieres@gmail.com](mailto:soudelecolederosieres@gmail.com)

Page facebook : Sou Ecole de Rosières

\*\*\*\*\*

**« URAM » (Rugby)**

Lieu de pratique de l'activité : stade de Joyeuse

Président : Monsieur Philippes GILLES – Les Fumades Nord 07260 Joyeuse

Contacts : 04.75.36.21.63 – 06.07.46.26.11



**Retrouvez plus d'informations sur celles-ci sur le site internet de la mairie de Rosières [www.rosieres-ardeche.com](http://www.rosieres-ardeche.com) où une page chacune leur est consacrée.**

## Travaux au Cinéma Le Foyer /A.E.P. Jean Beque

Le chantier de construction de la deuxième salle se poursuit, les travaux ont démarré à la mi-septembre ; les démolitions sont terminées.

Les fondations ont été coulées pour permettre ensuite la construction des murs qui supporteront l'ossature métallique.

Après les vacances de février nous aurons un aperçu du futur bâtiment ; celui-ci comprendra un hall d'entrée accessible depuis l'Avenue aux personnes à mobilité réduite ; ce hall d'entrée desservira depuis le hall actuel les deux salles.

Nous espérons que les travaux seront terminés pour les vacances d'été.

Ce projet a été rendu possible grâce aux aides de la Région, du Centre national du Cinéma, du Département, de la commune de Rosières et de la communauté des communes Beaume Drobie.

Depuis les vacances de novembre l'activité cinématographique a repris; venez donc profiter d'un programme de qualité !

L'accès à la salle s'effectue depuis la place publique en façade nord.

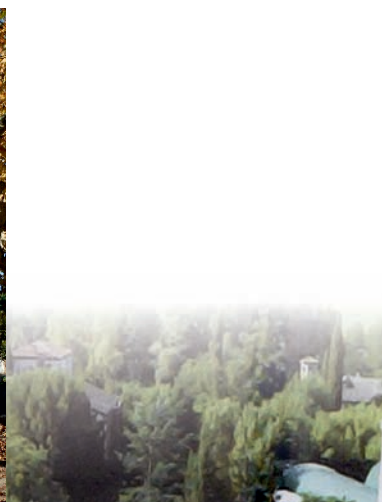
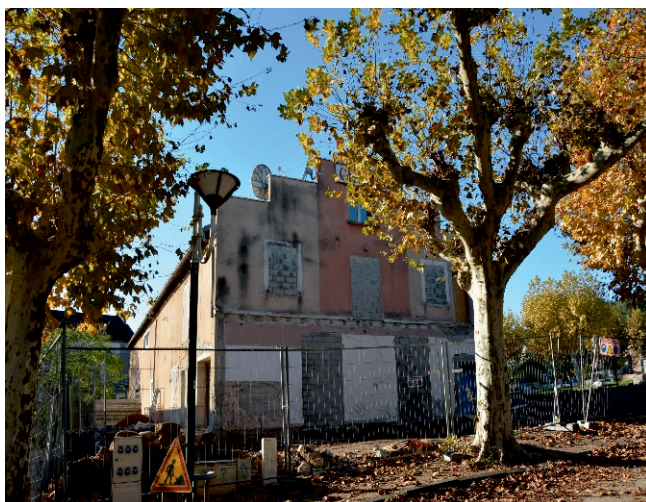



# weldom

ensemble, c'est mieux  
[www.weldom.fr](http://www.weldom.fr)

le plaisir de  
**Bricoler**

l'envie de  
**Décorer**

la passion de  
**Jardiner**

VEDEL s.a.s. Z.A. "Les Vernades" 07260 ROSIÈRES - Tél. 04 75 39 41 48

Magasin ouvert du lundi au samedi de 9h00 à 12h et de 14h à 19h

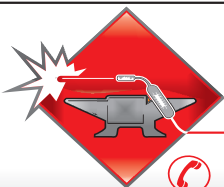

Patrick  
**Laurent**

## FERRONNERIE

☎ 06 07 10 86 76

## MÉTALLERIE

*Ouvrages d'art, Tonnelle, Mobilier fer forgé  
Menuiserie métallique ...*

**"Les Plaines" 07260 ROSIÈRES**

# RESTAURANT l'auberge, GONFLÉE

*Ouvert à l'année*

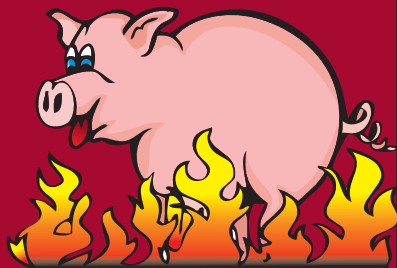

LAURAC en VIVARAIS

04.75.39.63.47



# RENAULT

JOYEUSE AUTOMOBILES

**Garage Mazoyer**  
Mécanique Carrosserie

Route nationale 07260 JOYEUSE  
Tél 04.75.39.43.91 Fax 04.75.39.95.97

**JOYEUSE AUTOMOBILES**  
**DÉPANNAGE**

**REMORQUAGE**  
06.31.40.62.64



35



# RETOUR SUR LE SEUIL DE RIVIERE LA BEAUME DEVENIR DE LA TOURASSE

La destruction du seuil ancestral de la Tourasse pour permettre la montaison des espèces piscicoles, notamment de l'Apron, est toujours d'actualité. Pour mémoire, la Préfecture de l'Ardèche a fixé à fin 2018 l'échéance pour la prise d'une décision, au regard de l'expérimentation sur l'ouverture du seuil, réalisée depuis 2016.

Un collectif s'est créé en 2016 sur ROSIERES, qui a interpellé au plus haut niveau de l'Etat, les élus en charge de l'application d'une directive européenne de 2006, qui ne contraint pas à la destruction des seuils, mais au rétablissement de la bonne qualité des eaux. La France est allée plus loin que la Directive en imposant le principe de la continuité écologique, que le Syndicat de Rivières a souhaité mettre en œuvre sur la Beaume, d'abord en imposant un projet de passe à poissons onéreuse qui aurait détruit le seuil naturel de la Tourasse.

Le Conseil Municipal de Rosières, rejoint par le Conseil Municipal de Joyeuse, s'était alors opposé au projet présenté, mais avait accepté, au regard de l'application de la Loi, une expérimentation sur deux ans avec des ouvertures de chaque côté de la digue. Les résultats ont été immédiats et très impactants au niveau paysage, flore et faune. On a pu en mesurer les dégâts.

Afin de pouvoir opposer une défense juridique à la destruction annoncée de la digue, le collectif s'est transformé en ASSOCIATION « SAUVONS NOS RIVIERES BEAUME DROBIE », qui a organisé à ROSIERES en Décembre une réunion publique d'information qui a rassemblé de nombreux participants et membres de l'Association motivés pour la défense du site. Un expert de l'Observatoire de la Continuité Ecologique qui suit à l'échelon national toutes les problématiques générées par des décisions autoritaires, sans concertation ni analyse préalable d'impact, a remis en contexte la situation.

Une solution existe, beaucoup moins onéreuse et impactante, qu'il conviendra d'étudier et d'analyser avec l'EPTB, Syndicat de Rivières regroupant toutes les rivières du Sud Ardèche.

A noter que les riverains du Chassezac également impactés par des projets similaires sont solidaires de la nouvelle association.

Les Conseils municipaux de Rosières et de Joyeuse restent très attentifs sur la suite donnée à ce dossier.

**Article rédigé par l'association « Sauvons nos rivières Beaume Drobie »**

**Contact : Mr Le Président Mr RUEFF Patrice – Jamelle 07260 Joyeuse – 09 51 27 64 37 -  
associationbeamedrobie@gmail.com**





# Ets CARDINAL

**TERRASSEMENT - VRD  
ASSAINISSEMENT**

52, Route du vieux pont

07110 VINEZAC

Tél. : 04 75 36 81 03

Port : 06 82 66 25 57

sarl.cardinal@gmail.com

www.cardinal-tp.fr



**SCIERIE  
du VARLET  
CHARPENTES**  
Douglas, Châtaignier

Lames de terrasse  
Bardage, Plancher...

Isolation Ouate de Cellulose

Z.A. du Varlet "Notre Dame" 07230 LABLACHÈRE

this.stephane@wanadoo.fr

06 30 10 75 74 04 75 93 20 85



*Domaine de Mercoire*

**PRODUCTEURS de FRUITS & LÉGUMES BIO**

**A ROSIÈRES**

**MAEL & JEHAN ROYÉ**

**07260 ROSIÈRES**

**06 71 42 66 59 / 06 71 59 12 06**

domainedemercoire@gmail.com



www.domainedemercoire.fr



# ROSIÈRES DYNAMIQUE

## Gestion des rivières sur le Bassin Versant de l'Ardèche

Depuis le 1<sup>er</sup> janvier 2018, le Syndicat de rivière Beaume-Drobie a changé de nom. Il a fusionné avec le Syndicat de Rivière Chassezac et le Syndicat Mixte Ardèche Claire pour former l'Etablissement Public Territorial du Bassin Versant de l'Ardèche.

Cette nouvelle structure couvre l'ensemble du bassin versant de l'Ardèche (152 communes), à travers l'adhésion de 11 communautés de communes, dont celle de Beaume-Drobie.

L'EPTB Ardèche garde les missions des syndicats de rivières historiques : gestion des berges et de la ripisylve, suivi de la qualité des eaux, travaux de restauration de la rivière, prévention des inondations...

Pascal Bonnetain préside ce nouvel EPTB. Sébastien Roure, conseiller municipal, est votre interlocuteur privilégié en tant que délégué et membre du Bureau Syndical. L'équipe technique est répartie sur deux antennes : une à Vogüé et une aux Vans.

### Retour sur 2018 et projets pour 2019 :

Pendant tout l'été, l'EPTB a suivi la qualité des eaux de baignade des 25 plages publiques du bassin. Sur les 4 sites de la vallée de la Beaume, les résultats étaient globalement bons. Les plages ont été fermées préventivement après les orages du 9 et 17 août. En effet, les grosses pluies dégradent ponctuellement les eaux de baignade, c'est pourquoi il est déconseillé de se baigner dans les 24h minimum après un orage.

Les suivis qualité se poursuivront en 2019, avec une recherche particulière concernant l'origine des altérations du site de Peyroche.

Dans le cadre de Natura 2000 et des Espaces Naturels Sensibles, vous pourrez retrouver nos animations nature tout l'été sur les plages du Pont du Gua, de Labeaume et de Balazuc.

À l'automne, comme chaque année, l'EPTB a fait réouvrir le plan d'eau de la plage du Petit Rocher pour rétablir l'écoulement de la rivière en dehors de la période estivale. Un travail est en cours pour permettre un aménagement durable du site.

Concernant l'entretien de végétation en bord de rivière, 18 chantiers ont été menés sur les

berges de la Beaume, haute Beaume, Blajoux, ruisseau de l'Auzon et 3 autres ruisseaux affluents de la Drobie, pour environ 80 000€ TTC. Un nouveau programme de travaux a été élaboré pour 2019-2021.

Cette année, l'EPTB accompagne aussi les écoliers de Sanilhac, Vernon et Laurac dans un projet de sensibilisation à la rivière. Le projet sera reconduit l'an prochain : avis aux écoles motivées !

Pour inciter aux économies d'eau, des équipements (mousseurs, cuves de récupération des eaux de pluies...) seront proposés aux particuliers à prix très réduits.

### Zoom sur le seuil de la Tourasse :

La continuité écologique permet aux poissons, aux galets, au sable... mais aussi à l'eau et aux embarcations... de circuler le long de la rivière. Elle participe à son bon état de santé global, au même titre que la limitation des rejets polluants, le bon état de ses berges ou une quantité d'eau suffisante.

Jusqu'à 2014, le seuil de la Tourasse alimentait le canal d'irrigation agricole de l'ASA du Sous Perret.

Pour satisfaire à l'obligation réglementaire de rétablissement de la continuité écologique, il a été partiellement ouvert par le Syndicat Beaume-Drobie en 2016. Cette solution expérimentale et peu coûteuse devait être évaluée fin 2018, après deux ans de suivi piscicole.

Entre début août et mi-septembre 2018, l'ouverture en rive droite a été clandestinement refermée, ré-ouverte puis refermée à nouveau.

Afin qu'une solution pérenne soit trouvée, l'EPTB Ardèche a été mandaté par l'Etat et les communes de Rosières et Joyeuse pour mettre tout le monde autour de la table et relancer la concertation.

EIFFAGE  
**FORÉZIENNE**

TERRASSEMENTS GÉNÉRAUX, DÉPOLLUTION,  
VOIRIE, RÉSEAUX DIVERS, SABLIÈRES, CARRIÈRES

Chemin du Verdal – 07230 CHANDOLAS

Tél. : 04 75 39 31 18 – Fax : 04 75 39 36 06

Courriel : [foreziennesud.infrastructures@eiffage.com](mailto:foreziennesud.infrastructures@eiffage.com)

Venez découvrir

L'Agence



ROSIÈRES

Lieu-dit Les Vernades

UN NOUVEAU CONCEPT INVENTÉ POUR VOUS !

- ▶ Une équipe de spécialistes
- ▶ Des espaces thématiques
- ▶ Des outils numériques en libre-service



PARTICULIERS

AGRICULTEURS

PROFESSIONNELS

**Gedimat**

*Au cœur de l'ouvrage.*

**CAYREYRE**

Dépôt principal  
& siège social :  
60 , Avenue Centrale  
**07380 LALEVADE**  
Tél: 04 75 38 01 16  
Fax: 04 75 94 19 89

Dépôts :  
**07330 THUYETS**  
Tél: 04 75 36 40 06  
**07380 PONT DE LABEAUME**  
Tél: 07 75 38 05 10  
**Z.I. Ripotier 07200 AUBENAS**  
Tél: 04 75 89 14 21  
**Le Barrot 07260 ROSIÈRES**  
Tél: 04 75 36 58 30



Le SEBA, soucieux de la bonne qualité de l'eau et de la réduction des pertes, a choisi de mettre en place un programme ambitieux de renouvellement de réseau d'eau potable sur son territoire à raison d'un engagement à hauteur de 1 M€ par an. En le mettant en place, c'est tout un investissement qui, par la suite, aura un impact plus que positif sur le service public et au bénéfice des usagers.

Après études, la commune de Rosières, notamment, a été retenue, en raison de casses successives et d'un constat d'eaux troubles sur une partie du réseau d'eau potable. Cette année, Rosières bénéficiera donc de plusieurs opérations d'investissement.

Ces opérations de renouvellement prioritaires concernent l'Avenue André Jean et le chemin du Moulin. Les travaux commenceront début mars avec une fermeture complète du chemin du Moulin, au vu du passage étroit, et une circulation alternée sur l'Avenue André Jean. Les travaux dureront environ deux mois, ce qui reporte à fin avril le retour à la normale. Dans un second temps, à l'automne a priori, le quartier Augnac verra un renouvellement de canalisations d'eau potable. Le montant des travaux s'élève à environ 314 000 €HT, auxquels se rajoutent la rémunération de la maîtrise d'œuvre et des frais divers.

Sur cette période, les abonnés concernés pourront constater quelques perturbations, voire des coupures d'eau, sur la distribution d'eau potable. Des affiches et une campagne numérique sont d'ores et déjà prévues pour informer le plus rapidement possible les abonnés. En cas d'interrogation, les services relations usagers et exploitation restent à disposition permanente au tel : 04 75 89 96 96.

Mais le SEBA n'en est pas à ses premiers travaux sur la commune de Rosières ! Début 2018, une opération d'extension de réseau d'eau potable, quartier Blacherette, a été réalisée. Ces travaux ont permis de desservir en eau potable plusieurs parcelles situées sur ce quartier, pour un montant d'environ 25 000 €HT. Puis, au second semestre 2018, le quartier Genette a bénéficié d'une extension des réseaux d'eau potable et d'assainissement et d'un renforcement de la capacité du poste de relevage, pour un montant total d'environ 120 000 €HT et pour la desserte d'une zone à urbaniser.

A travers ces investissements, le SEBA souhaite maintenir une qualité optimale du service public et, par la même occasion, préserver le patrimoine dont il a la charge.



### Horaires d'ouverture :

Lundi : 9h00-12h30 et 13h30/17h00  
Mardi : 8h00-18h30, en continu  
Mercredi : 9h00-12h30 et 13h30/17h00  
Jeudi : 9h00-12h30 et 13h30/17h00  
Vendredi : 9h00-12h30 et 13h30/17h00

### Adresse :

" La Sigalière "  
Les Vergnades  
07110 LARGENTIERE

Téléphone : 04 75 89 96 96  
(y compris pour les urgences techniques)  
Courriel : [contact@seba-eau.fr](mailto:contact@seba-eau.fr)

FONCIER / TOPOGRAPHIE / AMÉNAGEMENT



**Hélène MICHEL**

GÉOMÈTRE EXPERT

06 87 15 63 69 ■ [h.michel@abgeometrie.fr](mailto:h.michel@abgeometrie.fr)

**Cédric RANCHIN**

GÉOMÈTRE ASSOCIÉ

■ Siège: 7 B, Place du Général DE GAULLE 07120 RUOMS  
Tél: 04 75 35 97 06 - Fax: 09 70 63 00 41



- Terrassement, fondation
- Construction et rénovation
- Briques, béton banché
- Charpente, couverture
- Assainissement
- Bâtisse de pierre de pays
- Aménagements extérieurs
- Coordination des travaux

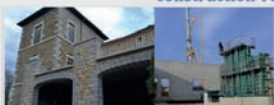

**INFINITY** 

BUREAUTIQUE

E-mail : [infinitybureautique@orange.fr](mailto:infinitybureautique@orange.fr)

Multifonctions noirs et couleurs

Solutions numériques

Connectiques réseaux



Zone des croisères | 115 rue Gustave Eiffel  
07500 GUILHERAND - GRANGES  
Tél.: 04 75 62 04 94 Fax: 04 75 83 51 16



## UNE NOUVELLE CRÈCHE A ROSIÈRES

La Crèche 1000 pattes a intégrée début Janvier ses nouveaux locaux, quartier Genette à ROSIÈRES.

Après étude des possibilités d'agrandissement , la C D C du Pays Beaume Drobie, en charge de la compétence accueil petite enfance, a fait le choix de construire un nouvel équipement à Rosières, pour répondre à des besoins d'accueil et de services de plus en plus importants au regard des demandes des familles du territoire.

La nouvelle crèche répondra aux besoins exprimés à divers niveaux :

- Des locaux d'accueil vastes et lumineux pour les petits, moyens et grands, avec une isolation phonique, un procédé de chauffage rafraîchissement par le sol via une pompe à chaleur, des espaces repas séparés, des dortoirs aménagés pour le bien-être des enfants et qui pourront être surveillés par écran, un espace de motricité aménagé avec des jeux pédagogiques dernière génération pour favoriser le développement de l'enfant.
- Des locaux agréables et fonctionnels pour le personnel, qui a participé à l'élaboration du projet pour être au plus près des besoins du service
- Un espace d'accueil et de pause pour les parents

Au niveau construction, le bâtiment répondra aux normes les plus récentes en matière d'énergie, et l'installation de panneaux solaires sur la partie logistique permettra de répondre partiellement à la consommation électrique de la crèche

Au niveau environnement, un jardin expérimental permettra d'éveiller les tout-petits à la nature, par des cultures potagères ou florales d'initiation.

Enfin, cette nouvelle crèche permettra d'augmenter la capacité d'accueil qui passera de 28 à 35 places, pour faciliter l'installation de nouvelles familles sur le territoire.

D'importants financements de l'Etat, de la Caisse d'Allocations familiales, de la Région, du Département et de l' Association gestionnaire d'origine, ont permis la réalisation de ce superbe équipement par la Communauté.

Les travaux de construction du nouveau quartier logements « hameau du blajoux » vont démarrer en février 2018 sous la maîtrise d'ouvrage d'Ardèche Habitat. Lorsque les bâtiments seront terminés au niveau gros œuvre, la Commune procédera à l'aménagement et au goudronnage des voies d'accès et trottoirs. En attendant, l'accès se fera par le chemin empierré entre l'école et la Mairie.



CARROSSERIE PEINTURE

AUTO

MOTO

DEBOSS-AUTO

Débosselage sans peinture  
Grêle - Coups de portière

Vitrage et éclairage tous véhicules



Bruno Fontanini

10, Impasse du Devès  
07260 ROSIÈRES  
Tél : 04 75 39 91 65  
mail: debossauto@gmail.com  
www.deboss-auto.com

vision plus  
OPTICIENS

Rémi Roumanet  
Opticien Lunetier

350 magasins à retrouver sur [vision-plus.fr](http://vision-plus.fr)



40% de remise sur la monture  
optique ou solaire de votre choix"

Z.A.C. Quartier "Les Vernades"

07260 ROSIÈRES

Tél: 04 75 39 33 33 Fax: 04 75 39 91 97

Ouvert du mardi au samedi  
de 8h30 à 18h30 **NON STOP**

[rosieres-sablais@vision-plus.fr](mailto:rosieres-sablais@vision-plus.fr)

DUMAS Yoann  
dessinateur en bâtiment

DOSSIER PERMIS  
DE CONSTRUIRE

DOSSIER DECLARATION  
PREALABLE



PROJET DE CONSTRUCTION  
OU DE REHABILITATION

84 RUE PRINCIPALE 07260 JOYEUSE  
04.75.89.32.38 / 06.21.71.83.75

Plans, Coupes, Façades, Plan de masse et de situation, etc...  
et aussi plans d'électricité, plomberie, chauffage, etc... 43

[dumas.dessinateur@yahoo.fr](mailto:dumas.dessinateur@yahoo.fr)

# CONSEIL DEPARTEMENTAL

En 2018, le Conseil Départemental est intervenu à plusieurs reprises sur la commune de Rosières pour diverses opérations : d'un coût total des travaux de 276 656€ En mai : création d'un cheminement piéton sécurisé au niveau du carrefour de la route de Laurac en direction de Rosières, pose d'un garde-corps (29 181€).

En juin : Reprise de l'intersection de Laurac : giration des véhicules facilités, amélioration de la lisibilité du carrefour avec la suppression d'ilots en peinture (45 475€). Continuité piétonne au début de la route de Laurac.

En juin, reprise complète de la chaussée du giratoire de l'entrée Nord du village, épaulement et mise en place de sur-largeur vélos au niveau du Pont de Rosières ( 202 000€)

En 2019, le Conseil Départemental va créer un créneau de dépassement entre les deux ronds-points de l'entrée Nord de Rosières et des contre-allées. Montant approximatif : 800 000€

Soit entre travaux réalisés et prévus 1 080 000€ en deux ans sur Rosières.



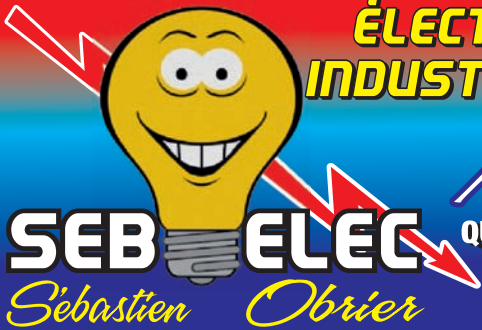

**ÉLECTRICITÉ GÉNÉRALE,  
INDUSTRIELLE - CHAUFFAGE  
DÉPANNAGE**

*Neuf & Rénovation*

QUARTIER "Les Croix" 07260 ROSIÈRES

06 86 86 76 80 04 75 39 37 22

seb-elec07@hotmail.fr

# Pépiniériste Paysagiste



**PÉPINIÈRES - ORNEMENT - ARBRES FRUITIERS  
PARC & JARDINS  
débroussaillage, élagage, clôtures**

**R.D. 104 ROSIÈRES 04.75.39.51.47 lebonplant@wanadoo.fr**



**PIZZERIA  
FRITERIE  
La  
GRIGNOTTE**

*Sur place et à emporter*

06 13 64 35 59 & 04 69 22 64 15  
"Le Moulin" 07260 ROSIÈRES



# RÉSIDENCE

## *Les Jardins du Blajoux*

### ardèche

HABITAT 

## ***Construction neuve de 20 logements individuels et 5 lots à bâtir***

La commune de Rosières a lancé un projet d'aménagement du quartier Genette. L'objectif de la commune est de poursuivre le développement du village au niveau du quartier Genette, situé en continuité du centre bourg.

Une partie des terrains communaux a été identifiée en vue de confier à ARDECHE HABITAT un programme de création de logements.

Le projet d'aménagement permettra également d'améliorer la desserte ou de désenclaver des parcelles en propriété privée.

Le plan d'aménagement du quartier a été confié au cabinet Géo-Siapp. Un estimatif du coût des travaux de viabilisation a été réalisé. La commune a mis en place une PVR (participation pour voirie et réseaux).

Le programme de l'opération confié à ARDECHE HABITAT comprend 20 logements individuels accolés et 5 lots à bâtir. Les terrains sont situés à moins de 500m du centre bourg (mairie, commerces....)

**Les 20 logements sont répartis sur deux emprises foncières distinctes :-** Un premier ensemble composé de 4 îlots de 12 logements dont la typologie est de 8 T3 et 4 T2.

- Un deuxième ensemble composé de 3 îlots de 8 logements dont la typologie est de 5 T4 et 3 T3.

**Sur les 20 logements :**

- 12 logements sont plutôt réservés personnes âgées et 8 pour des familles,

- 3 logements sont financés en PLAI et 17 en PLUS



## Caractéristiques techniques

La répartition de la typologie se décompose comme suit :

- 4 T2 d'une surface habitable moyenne de 56,95 m<sup>2</sup>
- 11 T3 d'une surface habitable moyenne de 67,44 m<sup>2</sup>
- 5 T4 d'une surface habitable moyenne de 85,22 m<sup>2</sup>

Le niveau de performance thermique sera du niveau HPE 2012 soit RT 2012 -10%.

A ce titre, les besoins en chauffage et ECS seront couverts à + de 30 % par énergie renouvelable.

## Echéancier prévisionnel

Obtention financement Etat + agrément Décembre 2015

Obtention permis de construire 2016 + 2017

Lancement Consultation Entreprises travaux 29 mai 2018

Ordre de Service 11 janvier 2019

Durée prévisionnelle des travaux 18 mois

Livraison prévisionnelle aux locataires 11 juillet 2020

## Maîtrise d'œuvre

La maîtrise d'œuvre est

assurée par

le Cabinet

BANCILHON & Associés,

mandataire de l'équipe.

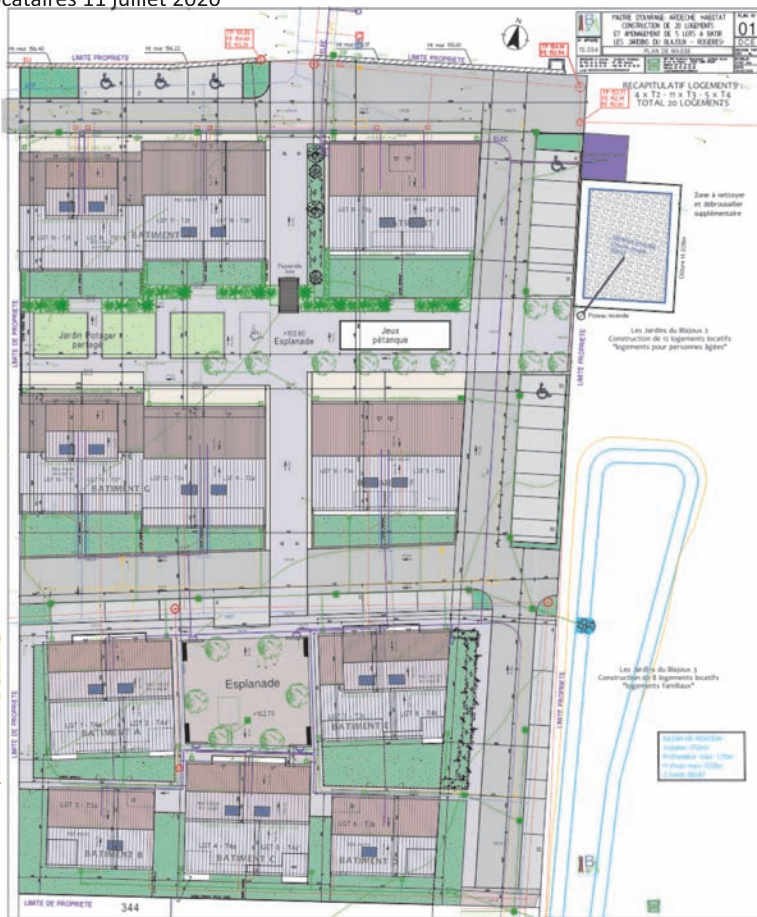



# Un nouveau sentier découverte à Rosières

Le Parc naturel régional des Monts d'Ardèche, en partenariat avec la Mairie de Rosières, la Communauté de communes Beaume-Drobie, l'Office de tourisme Cévennes d'Ardèche, la Société Géologique de l'Ardèche, la Cave coopérative la Cévenole et l'Association Mémoires de Rosières, vient de finaliser la création d'un nouveau sentier de découverte à Rosières.

Ce sentier, baptisé, *Le sentier des vignes* reprend une randonnée existante mais l'enrichit de contenus pour découvrir la richesse de la terre de grès qui, aménagée en terrasses, est aujourd'hui labellisée par l'UNESCO au titre du label Geopark mondial UNESCO des Monts d'Ardèche.

3 totems découverte ponctuent un parcours de 6.9km qui part et arrive au caveau de la Cévenole. Ils permettent de renseigner le visiteur sur le Chatus, la cave coopérative, les terrasses, l'agriculture à Rosières, les Croix, la géologie, et enfin le lien entre géologie et vin.

Entre ces totems installés devant le caveau, à la Croix de Bonneton et à Balbiac un balisage spécifique a été posé par la mairie et le Parc pour le confort des randonneurs.

Tous les contenus des panneaux ont également été traduits en anglais.

Enfin une petite boucle de randonnée à vélo à travers les vignes au départ de Balbiac a également été intégrée à ce sentier.

## Infos pratiques :

Départ et arrivée : Totem devant le Caveau

Distance : 6.9 km - Dénivelé : 203 m

Durée indicative : 2h à 2h30

Plus d'informations :

[www.geopark-monts-ardeche.fr](http://www.geopark-monts-ardeche.fr)

## Totem découverte

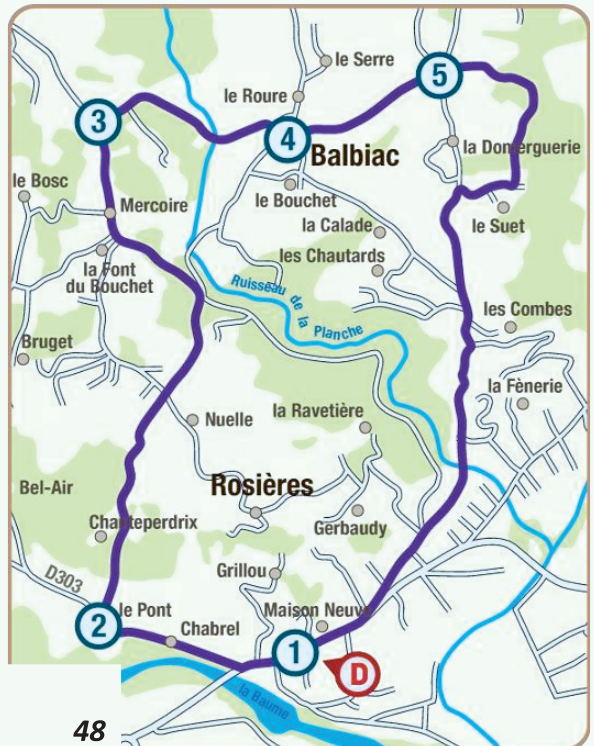



## Espace Literie

**Rufem SAS**  
**Z.A.C. Les Vernades**  
**07260 ROSIÈRES**  
**bureau : 04.75.39.21.61**  
**www.extra-rosieres.fr**



**AUBENAS**

- **Travaux Publics & Particuliers**
- **Procédés innovants et écoresponsables:**
- **Enrobés basse température**
- **Enrobés à froid**
- **Graves émulsion**
- **Recyclage de matériaux**

**12 route de Montélimar BP 80105**

**07202 AUBENAS Cedex**

**TEL 04 75 93 02 47**

**FAX 04 75 93 45 85**

**Email: [satp07@satp07.fr](mailto:satp07@satp07.fr)**

*Nath & tifs*

Route départementale  
 07260 JOYEUSE

Nathalie  
 Maître artisan coiffeuse

avec & sans rendez-vous  
 04 75 39 55 10

# ACTUALITÉS COMMUNALES



Avec ou sans RDV - [dekra-ct.fr](http://dekra-ct.fr)

Heures d'ouverture:  
du Lundi au Vendredi  
de 8h 30 à 12h 00  
& de 14h à 18h 30  
le Samedi  
de 8h 30 à 12h 00

CONTRÔLE TECHNIQUE  
**DEKRA**

**Tél: 04 75 89 52 09**



[pincealinge07@gmail.com](mailto:pincealinge07@gmail.com)

*Pince  
à Linge*

## PRESSING BLANCHISSERIE

Le Pressing "Pince à linge" est heureux de vous accueillir du lundi au Vendredi  
de 9h à 12h et de 14h30 à 18h et Samedi de 9h à 12h30 .

Nous vous proposons nos service de:

Nettoyage à l'eau et nettoyage à sec

Ameublements: nettoyage de tous vos tissus d'ameublement, rideaux,  
voilages, housse de canapé et fauteuil, dessus de lit, couette

Blanchisserie: nous traitons vos draps, housse de couette, taie d'oreiller,  
linge de bain, nappe, vêtement de travail

Nettoyage de tapis

Couture; toutes retouches, ourlets

**06 45 96 29 10**

Zone Commerciale "Les Vernades" (à gauche de la pharmacie)



Restaurant ouvert du lundi au vendredi

de 8.30 à 18.30

Le samedi traiteur & à emporter

(8.30-15.30)

La Gariguette : Restaurant, traiteur,  
plats à emporter.

Des produits frais – un circuit court  
un projet humain

Plat du jour – Plat végétarien

Carte ou Formules –Desserts maison

Réunions de travail, séminaires,  
anniversaires, fêtes privées...

Zone commerciale Les Vernades face à La Poste

Contact : 04 75 35 87 90

Courriel : [contact@la-gariguette.fr](mailto:contact@la-gariguette.fr)

Site : [www.la-gariguette.fr](http://www.la-gariguette.fr)

Facebook : @lagariguette07



# Nouveaux acteurs économiques sur Rosières

Jardins  
de la Beaume

BOULANGERIE ARTISANALE

## Pain au levain cuit au feu de bois

1270, route de Vernon  
07 260 ROSIÈRES



Tél : 06 52 64 96 78

 jardinsdelabeaume@orange.fr

Vous souhaitez VENDRE, ACHETER, ESTIMER  
GRATUITEMENT votre bien ?



Contactez votre conseiller indépendant près de chez vous  
et confiez lui votre projet immobilier en toute sérénité !



**Emmanuelle FAGES-SANS**

Spécialiste sur le secteur  
de Rosières, Joyeuse, Lablachère et  
Laurac-en-Vivarais

06 95 27 13 51

emmanuelle.fages-sans@safti.fr

Agent commercial du réseau SAFTI en cours d'immatriculation. Agissant pour le compte de l'agence immobilière SAFTI (523 964 328 RCS Toulouse) sous la carte professionnelle n° CPI 3101 2018 000 025 936 délivrée par la CC de Toulouse.

[www.safti.fr](http://www.safti.fr)



**COACH EN DÉCORATION**

Envie de changement, d'une nouvelle déco,  
vous n'avez pas le temps pour vous en  
occuper ou pas envie, contactez-moi !

Vous avez un gîte à mettre au goût du jour, à valoriser...

Vous avez acheté une maison, un appartement et vous avez besoin  
d'aide pour le décorer : coordonner les couleurs, choisir les luminaires,  
accessoires...

Vous vendez votre bien et vous souhaitez le vendre rapidement et au  
meilleur prix ?

Quel que soit votre budget et votre projet, Violaine POMARET, spécialiste  
de la décoration d'intérieur, vous accompagne tout au long de votre projet.

DIFFÉRENTS FORAITS SELON VOTRE DEMANDE :

VISITE CONSEIL : après avoir discuté de vos attentes, je pourrai  
vous conseiller sur le choix des couleurs, luminaires, meubles, accessoires,  
aménagements... + un RAPPORT COACHING envoyé par mail reprendra  
les différents conseils.

90 €

**DEVIS GRATUIT**  
après visite conseil

OPTIONS :

- VISITE COMPLÉMENTAIRE AVEC RAPPORTS + DESSIN EN 3D et CROQUIS, PLANCHES TENDANCES, PLAN.
- SUIVI TRAVAUX (si intervention artisan : electricien, plombier...)
- SHOPPING + MISE EN PLACE
- HOME STAGING :  
utilisation de certains meubles existants,  
customisation, mise en valeur...

Selon votre budget et superficie  
OU  
1 à 2% de la valeur du bien pour une vente

06 81 85 01 37 • violaine.pomaret@hotmail.fr





## RETOUR SUR DES ÉVÉNEMENTS

Superbe  
**L'Ardéchoise!**  
avec *Bernard Valler*



Une fois de plus, Rosières a réalisé un nouveau défi, remporté avec succès. La décoration de la place de Balbiac a mérité le détour !!

Le village comme à son habitude, a été décoré de roses, de feuillages, de décors fabrication « maison ». Il reste un des villages du Sud Ardèche le plus décoré et le plus animé tant sur la journée du jeudi pour l'arrivée à Balbiac que le vendredi sur la Place Publique pour les départs et passages.



L'ensemble des enfants de l'école de Rosières ont eux aussi participé à ces journées.

La journée du jeudi s'est terminée par un repas partagé sur la place de Balbiac et animé par les musiciens de « Dédé » ; agréable soirée.

L'équipe de l'Ardéchoise remercie tous les partenaires financiers qui aident par leurs sponsorings à réaliser la décoration et l'animation. Pour la cinquième année consécutive l'Ardéchoise a récompensé le dévouement des bénévoles par un chèque de 450€.



Remerciements à tous et rendez-vous :

**JEUDI 20 JUIN ET VENDREDI 21 JUIN 2019**



Attention : il est déjà prévu que les places de Balbiac et de Rosières soient interdites à la circulation et au stationnement à partir de mercredi 19 juin jusqu'au vendredi 21 juin 2019.



# VOLT'Home

Luc  
CECCHERINI



## ELECTRICIEN

Votre électricité en toute sécurité

**07 66 09 51 99**

**volthome07@gmail.com**



Meca services 07

09 81 44 43 20

83 quartier la glacière  
07260 Joyeuse

Vente Réparation  
Cycles & Motoculture  
*Service Après Vente*



**mecaservice07@bbox.fr**

## Les Vans Combustibles



**Combustibles:**  
**(fioul, sables, graviers,  
Charbon au détail)**

**ENCLOS du TEMPLE  
07140 Les Vans**

**Tél. : 04.75.37.24.97**

# RETOUR SUR DES ÉVÉNEMENTS



## Commémoration du centenaire de l'armistice de la guerre 14/18

Le 11 novembre 2018 était une date importante pour perpétuer la mémoire des Rosiérois morts pour la France lors de cette terrible guerre.

La Commune, aidée des associations locales, et des enseignants de l'Ecole, a souhaité donner à cette journée un retentissement particulier, en invitant les habitants à se réunir autour de plusieurs événements : Une volée de cloches a donné le signal d'une commémoration devant le Monument aux Morts, en présence de représentants des corps constitués, gendarmerie, pompiers, des enfants des écoles et de leurs enseignantes qui ont apporté un grand moment d'émotion avec l'appel des disparus et le dépôt d'un œillet pour chacun, puis la lecture d'une lettre de poilu et d'un poème à la suite du discours de Gérard MARTIN Maire.

Le groupe musical les Amis de Joyeuse a accompagné chaque instant solennel par des morceaux symboliques.

Le public a pu ensuite assister à la salle Polyvalente à un spectacle danse et musiques parfaitement orchestré par l'Association Dancarem Tant que Poirem, la fanfare les Amis et les enfants de l'école de Rosières. Une exposition documents et photos préparée par MEMOIRES DE ROSIERES et les classes de Mmes GAILLARD et ARDEEF permettait de découvrir comment ce conflit a impacté la vie de ceux restés au pays.

Après un goûter, la projection du film "Joyeux Noël" retraçant un instant de fraternité entre les combattants était organisé par l'association Jean Becque au cinéma LE FOYER pour cette journée d'exception.

Le goûter et la séance étant offerts par la municipalité.

La Municipalité remercie l'ensemble des participants de cette belle journée.



**OUVERTURE  
NON STOP  
8h 30 - 19h 15**



**Intermarché  
SUPER**



**LES SABLAS 07260 ROSIÈRES Tél 04 75 39 98 50**

**Netto**

**HARD DISCOUNT ALIMENTAIRE**



**route des Vans  
Lablachère**

**OUVERTURE NON STOP de 8h 30 à 19h 00  
Tél: 04 75 36 33 50**

55





# RETOUR SUR DES ÉVÉNEMENTS

## Nouvelle parution pour Mémoires de Rosières

Consacrée à notre village durant la guerre de 1914/1918, il était très attendu. Celui-ci a nécessité un lourd travail, avec 120 pages consacrées à nos poilus mais aussi à celles et ceux qui sont restés au village. La publication de ce numéro a été rendue possible grâce à l'aide de la commune de Rosières, de la caisse locale de Groupama et de leur président, Jacques Guilhaumon, trop tôt disparu.

La vente de ce numéro a été lancée le 15 décembre dernier ; des exemplaires sont disponibles chez les commerçants du canton : Presse de Lablachère, Rosières et Joyeuse ; au caveau de Rosières et bien sûr en mairie.

Fort de ces deux expériences l'Association va rédiger le numéro 3 qui devrait paraître en novembre prochain ; il sera consacré aux hameaux, aux croix et à une richesse locale : **l'eau !**

A signaler : des exemplaires du numéro 1 sont encore disponibles.

Les demandes peuvent être adressées par mail à [memories@rosieres.com](mailto:memories@rosieres.com) ou [memories@rosieres.com](mailto:memories@rosieres.com) ou [memories@rosieres.com](mailto:memories@rosieres.com)



## L'Eglise de Rosières en fête pour un concert de Noël

Un beau moment de partage de l'esprit de Noël, a été offert par la Schola Cantarel de Lablachère le 16 décembre.

La chorale, enfants et adultes, entraînés par la dynamique chef de chœur, a fait résonner l'église, comble, de chants de Noël du monde entier, communiquant au public : chaleur et émotion au travers des voix jeunes ou confirmées, parfaitement harmonisées.

Merci à l'association de ces moments de bonheur.





04 75 35 96 21



**BAZAR | DECO | LOISIRS | CADEAUX**



**MEUBLES  
ET DÉCO**



**ARTS  
DE LA TABLE**



**RANGEMENT  
ET ENTRETIEN**



**LOISIRS  
ET JEUX**



**BAIN  
ET BEAUTÉ**

**OUVERT DU LUNDI AU SAMEDI**  
*de 9h à 12h & de 14h à 19h*  
*et jours fériés*

**J'adore !**





# ENSEIGNES

# Empreinte

## PUBLICITÉ

**Impasse du Devès**  
**ROSIÈRES 04 75 39 91 64**

# GLAÇONS

SERVICES

GLAÇONS APÉRITIF

PAINS DE GLACE

GLACE PILÉE

LOCATION DE CAMIONS

ET REMORQUES FRIGORIFIQUES

Quartier Soulège - 07260 Joyeuse

04 75 39 43 87

[joyeuse@glacons-services.com](mailto:joyeuse@glacons-services.com)



SARL

# BERAUD & Fils

PROFESSIONNEL RGE

**CHAUFFAGE PLOMBERIE ZINGUERIE**

Energie renouvelable solaire Pompe à chaleur bois



**07260 JOYEUSE 06 18 79 15 96**

# janvier

## MARCHÉ DIURNE LE LUNDI

01 M Jour de l'An

02 M Basile

03 J Geneviève

04 V Odilon

BELOTE des JEUNES A ROSÉ

05 S Edouard

06 D Balthazar

07 L Raymond

08 M Lucien

09 M Alix

10 J Guillaume

11 V Paulin

12 S Tatiana

13 D Yvette

14 L Nina

15 M Rémi

16 M Marcel

17 J Roseline

VOEUX C.D.C.

18 V Prisca

VOEUX du MAIRE

19 S Marius

20 D Sébastien

LOTO du COLLEGE JOYEUSE

21 L Agnès

22 M Vincent

23 M Barnard

24 J Fr. de Sales

25 V Conv. S. Paul

BELOTE ACASTACHA

26 S Paule

27 D Angèle

LOTO des POMPIERS

28 L Th. d'Aquin, Maureen

29 M Gildas

30 M Martine

31 J Marcelle

INFORMATIONS SUSCEPTIBLES D'ETRE MODIFIÉES

# février

01 V Ella

02 S Présentation

03 D Blaise

04 L Véronique

05 M Agathe

06 M Gaston

07 J Eugénie

08 V Jacqueline

BELOTE F.C.A.M.

09 S Apolline

10 D Arnaud

THÉ DANSANT ROSIÈRES DANSE

11 L N.-D. Lourdes

12 M Félix

13 M Béatrice

14 J Valentin

15 V Claude

16 S Julienne

JOURNEE FESTIVE des JEUNES

17 D Alexis

18 L Bernadette

19 M Gabin

20 M Aimée

21 J P. Damien

22 V Isabelle

BELOTE CORPO DON DU SANG

23 S Lazare

stage développement corporel

24 D Modeste

25 L Roméo

26 M Nestor

27 M Honorine

28 J Romain

INFORMATIONS SUSCEPTIBLES D'ETRE MODIFIÉES



# mars

## MARCHÉ DIURNE LE LUNDI

# avril

01 V Aubin

02 S Charles le B.

FETE HIVERNALE des JEUNES A ROSÉ

03 D Guénolé

04 L Casimir

05 M Olive

06 M Colette

07 J Félicité

08 V Jean de Dieu

09 S Françoise

10 D Vivien

Thé DANSANT ROSIÈRES DANSE

11 L Rosine

12 M Justine

13 M Rodrigue

14 J Mathilde

15 V Louise

16 S Bénédicte

17 D Patrice

18 L Cyrille

19 M Joseph

20 M Alessandra

21 J Clémence

22 V Léa

23 S Victorien

24 D Cath. de Suède

25 L Humbert

26 M Larissa

27 M Habib

28 J Gontran

29 V Gwladys

30 S Amédée

PÂQUES EN BLANC CAVEAU SOIRÉE URAM

31 D Benjamin

INFORMATIONS SUSCEPTIBLES D'ÊTRE MODIFIÉES

01 L Hugues

02 M Sandrine

03 M Richard

04 J Isidore

05 V Irène

06 S Marcellin

07 D Jean-B. de la Salle

CARNAVAL

08 L Julie

09 M Gautier

10 M Fulbert

11 J Stanislas

12 V Jules

13 S Ida

SOIRÉE CARNAVAL

stage développement corporel

14 D Maxime

15 L Paterne

16 M Benoît-Joseph

17 M Anicet

18 J Parfait

19 V Emma

20 S Odette

21 D Pâques

VIDE GRENIER

BOURSE AMPHIBAVI

22 L Lundi de Pâques

23 M Georges

24 M Fidèle

25 J Marc

26 V Alida

27 S Zita

BOURSE aux SUCRES

DE FERME en FERME

28 D Jour du Souv.

BOURSE aux SUCRES

DE FERME en FERME

29 L Cath. de Si.

30 M Robert

INFORMATIONS SUSCEPTIBLES D'ÊTRE MODIFIÉES

**mai****MARCHÉ DIURNE LE LUNDI****juin**

01 M Fête du Travail

02 J Boris

03 V Phil., Jacq.

**DON DU SANG**

04 S Sylvain

05 D Judith

06 L Prudence

07 M Gisèle

08 M Victoire 1945

**CÉRÉMONIE**

09 J Pacôme

10 V Solange

11 S Estelle

12 D Achille

**VIDE GRENIER**

13 L Rolande

14 M Matthias

15 M Denise

16 J Honoré

17 V Pascal

18 S Éric

**SOIREE des JEUNES A ROSÉ**

19 D Yves

20 L Bernardin

21 M Constantin

22 M Emile

23 J Didier

24 V Donatien

25 S Sophie

26 D Bérenger

**ELECTIONS EUROPÉENNE**

27 L Augustin

28 M Germain

29 M Aymar

30 J Ascension

31 V Visitation

INFORMATIONS SUSCEPTIBLES D'ETRE MODIFIÉES

61

01 S Justin

02 D Blandine

**CONCERT LABEAUME en MUSIQUES**

03 L Kévin

04 M Clotilde

05 M Igor

06 J Norbert

07 V Gilbert

08 S Médard

09 D Pentecôte

**VIDE GRENIER**

10 L Lundi de Pentecôte

11 M Barnabé

12 M Guy

13 J Antoine de P.

14 V Elisée

15 S Germaine

16 D Aurélien

17 L Hervé

18 M Léonce

19 M Romuald

20 J Silvère

21 V Rodolphe

**L'ARDÉCHOISE**

22 S Alban

23 D Audrey

24 L Jean-Baptiste

25 M Prosper

26 M Anthelme

27 J Fernand

28 V Irénée

29 S Pierre, Paul

30 D Martial

INFORMATIONS SUSCEPTIBLES D'ETRE MODIFIÉES



**juillet****MARCHÉ DIURNE LE LUNDI****août**

01 L Thierry

02 M Martinien

03 M Thomas

04 J Florent

**MARCHÉ NOCTURNE**

05 V Antoine

06 S Mariette

**FÊTE de L'ÉCOLE**

07 D Raoul

**VIDE GRENIER**

08 L Thibault

09 M Amandine

10 M Ulrich

11 J Benoît

**MARCHÉ NOCTURNE VISITE du VIGNOBLE**

12 V Olivier

**DON DU SANG**

13 S Henri, Joël

14 D Fête Nationale

**CÉRÉMONIE**

15 L Donald

16 M N-D Mt-Carmel

17 M Charlotte

18 J Frédéric

**MARCHÉ NOCTURNE VISITE du VIGNOBLE**

19 V Arsène

20 S Marina

21 D Victor

22 L Marie-Mad.

23 M Brigitte

24 M Christine

25 J Jacques

**MARCHÉ NOCTURNE VISITE du VIGNOBLE**

26 V Anne, Joach.

27 S Nathalie

28 D Samson

29 L Marthe

30 M Juliette

31 M Ignace de L.

**INFORMATIONS SUSCEPTIBLES D'ÊTRE MODIFIÉES**

01 J Alphonse

**MARCHÉ NOCTURNE VISITE du VIGNOBLE**

02 V Julien-Eym.

03 S Lydie

04 D Jean-Marie, Vianney

**VIDE GRENIER**

05 L Abel

06 M Transfiguration

07 M Gaétan

08 J Dominique

**MARCHÉ NOCTURNE VISITE du VIGNOBLE**

09 V Amour

**FÊTE VOTIVE**

10 S Laurent

11 D Claire

12 L Clarisse

13 M Hippolyte

14 M Evrard

15 J Assomption

**MARCHÉ NOCTURNE VISITE du VIGNOBLE**

16 V Armel

17 S Hyacinthe

18 D Hélène

19 L Jean-Eudes

20 M Bernard

21 M Christophe

22 J Fabrice

**MARCHÉ NOCTURNE VISITE du VIGNOBLE**

23 V Rose de L.

24 S Barthélemy

25 D Louis

26 L Natacha

27 M Monique

28 M Augustin

29 J Sabine

30 V Fiacre

31 S Aristide

**INFORMATIONS SUSCEPTIBLES D'ÊTRE MODIFIÉES****FÊTE FORAINE**

septembre

MARCHÉ DIURNE LE LUNDI

octobre

01 D Gilles

02 L Ingrid

03 M Grégoire

04 M Rosalie

05 J Raïssa

06 V Bertrand

07 S Reine

08 D Nativité N.-D.

VIDE GRENIER

09 L Alain

10 M Inès

11 M Adelphe

12 J Apollinaire

13 V Aimé

14 S La Croix

15 D Roland

16 L Edith

17 M Renaud

18 M Nadège

19 J Émilie

20 V Davy

21 S Matthieu

22 D Maurice

23 L Constant

24 M Thècle

25 M Hermann

26 J Côte, Damien

27 V Vinc. de P.

28 S Venceslas

29 D Michel

30 L Jérôme

INFORMATIONS SUSCEPTIBLES D'ÊTRE MODIFIÉES



01 M Thér. de l'E.

02 M Léger

03 J Gérard

04 V Fr. d'Assise

05 S Fleur

06 D Bruno

07 L Serge

08 M Pélagie

09 M Denis

10 J Ghislain

11 V Firmin

12 S Wilfried

13 D Géraud

VIDE GRENIER

14 L Juste

15 M Thér. d'Avila

16 M Edwige

17 J Baudoin

GAMAY AU CAVEAU

18 V Luc

19 S René

SALON  
GOURMAND

20 D Adeline

21 L Céline

22 M Elodie

23 M Jean de C.

24 J Florentin

25 V Crépin

26 S Dimitri

FÊTE de BALBIAC

27 D Emeline

28 L Simon, Jude

29 M Narcisse

30 M Bienvenue

31 J Quentin

INFORMATIONS SUSCEPTIBLES D'ÊTRE MODIFIÉES



# novembre

## MARCHÉ DIURNE LE LUNDI

# décembre

01 V Toussaint

02 S Défunt

03 D Hubert

THÉ DANSANT ROSIÈRES DANSE

04 L Charles

05 M Sylvie

06 M Bertille

07 J Carine

08 V Geoffroy

BELOTE ECOLE

09 S Théodore

10 D Léon

11 L Armistice 1918

CÉRÉMONIE

12 M Christian

13 M Brice

14 J Sidoine

15 V Albert

16 S Marguerite

17 D Elisabeth

18 L Aude

19 M Tanguy

20 M Edmond

21 J Prés. Marie

22 V Cécile

23 S Christ Roi

BAL DANCAREM TANT QUE POIREN

24 D Flora

25 L Cath. L.

26 M Delphine

27 M Séverin

28 J Jacq. de la M.

29 V Saturnin

30 S Avent

CHATUS AU CAVEAU

INFORMATIONS SUSCEPTIBLES D'ÊTRE MODIFIÉES

01 D Florence

REPAS des AÎNÉS

02 L Viviane

03 M François-Xavier

04 M Barbara

05 J Gérard

06 V Nicolas

07 S Ambroise

08 D Imm. Conception

LOTO de L' ECOLE

09 L Guadalupe

10 M Romaric

11 M Daniel

12 J Chantal

13 V Lucie

DON DU SANG

14 S Odile

15 D Ninon

16 L Alice

17 M Gaël

18 M Gatien

19 J Urbain

20 V Théophile

21 S Pierre Can.

22 D Fr.-Xavière

23 L Armand

24 M Adèle

25 M Noël

26 J Etienne

27 V Jean

28 S Innocents

29 D David

30 L Roger

31 M Sylvestre

INFORMATIONS SUSCEPTIBLES D'ÊTRE MODIFIÉES

# ÉLECTRICITÉ GÉNÉRALE CLIMATISATION

Neuf & Rénovation



*Christian  
Battaglia*

christianbattaglia@orange.fr

**04 75 39 91 00 06 84 75 06 28**

**"Les Sablas" 07260 ROSIÈRES**

## MANU CONSTRUCTION RÉNOVATION

MAÇONNERIE GÉNÉRALE

TAILLE de PIERRES



**04.75.39.94.65.& 06.80.20.88.76**

e-mail: [info@manu-cr.com](mailto:info@manu-cr.com)

[www.manu-cr.com](http://www.manu-cr.com)

# INFORMATIONS

## UTILES

### Le Frelon Asiatique

(*Vespa velutina*)

#### Vie de l'insecte



Les femelles fondatrices fécondées quittent le nid à la fin de l'automne et passent l'hiver cachées dans le sol, un tas de bois ou une anfruosité, alors que le reste de la colonie meurt.

Les fondatrices quittent leur cachette dès les premiers jours de beau temps (février-mars) et se mettent à la recherche d'un site où construire leur nid.

D'octobre à novembre, une colonie peut produire plus de 300 fondatrices qui vont s'étendre sur de nouveaux territoires au printemps suivant.

La prédation sur les ruchers débute en juillet et s'accroît durant l'été.

La reine ne quitte plus le nid et se focalise sur la ponte et la gestion de la colonie qui peut abriter 3000 individus durant l'été.

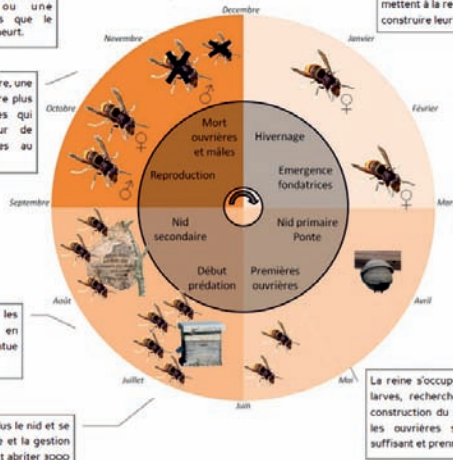

Cycle de vie de *Vespa Velutina*, K. Monceau, D. Thiéry, INRA

#### Impact sur la filière apicole

Les frelons asiatiques ont un fort impact sur les ruchers car non seulement ils prélèvent des abeilles mais ils provoquent aussi, par leur présence permanente devant les ruchers, un arrêt de l'activité de butinage, ce qui va ralentir ou stopper la ponte des abeilles hivernantes par la reine. Cela entrainera l'effondrement puis la mort de la colonie pendant l'hiver.

#### Risque pour l'homme

Le frelon asiatique est peu agressif envers l'homme lorsqu'il est solitaire. Sa piqûre n'est pas plus dangereuse que celle d'une guêpe ou une abeille. Par contre, il va défendre son nid si on s'en approche.

#### Surveillance et conseils de lutte

La FREDON Rhône-Alpes a mis en place un dispositif de surveillance régional. Un réseau de référents locaux répond aux signalements des habitants et organise la destruction des nids découverts.

**La destruction des nids à partir de juillet est la meilleure solution.** Elle doit être réalisée par des professionnels habilités utilisant du matériel de protection adapté et disposant d'un matériel permettant l'accès aux nids. L'intervention se fera à l'aube ou au crépuscule pour toucher tous les individus de la colonie et éviter ainsi un essaimage.

La Communauté de communes du Pays Beaume Drobie pourra missionner à ses frais un professionnel pour détruire les nids lorsque ceux-ci auront été signalés sur la plate-forme internet du FREDON et du GDSA.

**Contacts :** FREDON Rhône-Alpes 04.37.43.40.70 ;

[fredon.rhonalpes@fredonra.com](mailto:fredon.rhonalpes@fredonra.com)

FREDON Ardèche 04.75.64.92.12

CDC Pays Beaume Drobie





# FENÊTRES & FERMETURES de FRANCE



*Les Spécialistes  
de la fermeture*

VÉRANDAS  
PERCOLAS  
MENUISERIES BOIS  
-ALU - PVC  
Neuf & Rénovation

**04 75 39 59 74**

**06.78.65.10.46 & Zone "Le Barrot"  
465, Route de Chapias 07260 ROSIÈRES**

[www.3f-rosieres.fr-07](http://www.3f-rosieres.fr-07)

e-mail: [3f.rosemichel@orange.fr](mailto:3f.rosemichel@orange.fr)

# EMBALLAGES : TOUS DANS LE MÊME BAC !

**A compter du 1 janvier 2019 à ROSIÈRES, vous pourrez déposer tous vos emballages dans le bac de tri. La nouveauté : tous les emballages plastiques sont maintenant recyclés et valorisés.**

## **Vers plus de recyclage et de valorisation**

Jusqu'à présent, seuls les bouteilles et flacons en plastique pouvaient être déposés dans le conteneur de tri aux côtés des emballages en métal, en papier et en carton. Les autres emballages en plastique devaient être jetés avec les ordures ménagères car on ne savait pas les recycler. Ces emballages étant de plus en plus nombreux, tous les acteurs du tri, de la collecte et du recyclage ont travaillé ensemble afin de tester des méthodes pour les recycler. Moderniser les centres de tri, trouver des débouchés pour le plastique recyclé... Des solutions ont été trouvées et aujourd'hui, pour recycler plus, il suffit de trier plus d'emballages !

## **Qui est concerné ?**

Il faudra attendre plusieurs années avant que toutes les communes françaises puissent recycler tous les emballages. Notre commune fait partie des premières à participer au projet piloté par Citeo. Vos proches qui habitent dans des communes voisines ne sont peut-être pas encore concernés. Ils le seront bientôt, mais en attendant, ne soyez pas étonnés si les consignes diffèrent chez eux.

## **Et en pratique ?**

Les nouvelles consignes de tri dans la commune remplacent les consignes nationales (notamment celles présentes sur les emballages). Pour vous aider :

1/ C'est un emballage ? Déposez-le dans le bac de tri !

2/ Inutile de le laver, il suffit de bien le vider.

3/ Déposez vos emballages en vrac dans le bac (pas dans un sac) et ne pas les imbriquer.

## **A recycler :**

Dans le bac jaune, les emballages et papiers : emballages en métal, en papier, en carton, briques alimentaires et tous les emballages en plastique, ainsi que tous les papiers, sans exception ! Quelques exemples : bouteilles, flacons de salle de bains, bidons de lessive, pots de yaourts, barquettes de beurre, de viande, films, blisters et sacs plastiques, petits métaux (capsules, plaquettes de médicaments, ...), pots de crème cosmétique ou encore boîtes de poudre chocolatée...

Dans le conteneur à verre : emballages en verre.

Désormais, plus de doute : à Rosières, **tous les emballages se trient !**





**YANMAR**

**Mobil**

S.A.R.L. **ROSIÈRES**  
**MACHINES AGRICOLES**

CENTRE COMMERCIAL

**07260 ROSIÈRES**

*Vente Neuf & Occasion - Réparations*

**pasquali**

**BERTHOUD**

**agricole**

**Tél : 04.75.39.52.41 Fax : 04.75.36.47.12**

**CEVEN'**  
A L E

*Bière Ardechoise*  
[www.cevenale.fr](http://www.cevenale.fr)

Brasserie de l'Ardèche méridionale  
Venez découvrir les bières Cevenale  
Fabrication Artisanale à Rosières

VENTE DIRECTE A LA BRASSERIE  
DU MARDI AU SAMEDI: 10h 12h30 14h30 18h30

Centre Commercial "Les Vernades"  
à proximité d'Intermarché  
**07260 ROSIÈRES**  
**04 75 93 46 08**



**ENTREPRISE PAYSAGISTE**  
**Tous travaux de jardins**

**Daniel**  
**LEIRITZ**

**DÉBROUSSAILLEMENT ÉLAGAGE TAILLE**  
**PLANTATIONS GAZON**  
**MAÇONNERIE de JARDIN**

**ROCAILLE PETITS TERRASSEMENTS**  
**ARROSAGE AUTO**

**04.75.39.90.19** <sup>69</sup> **07260 ROSIÈRES**



# Piscine La Perle d'Eau

**La Perle d'Eau** : Bientôt dix ans...la piscine intercommunale exploitée par le S.M.A.M a axé son année 2018 sous le signe de la prévention et du renouvellement.

**Renouvellement des instances délibératives** Après l'élection à la présidence du SMAM de Christian Sapin lors du comité syndical du mois d'octobre, l'ensemble du Bureau Syndical a été recomposé. Chaque communauté de communes est désormais représentée au sein du Bureau par l'un des vices-présidents. Une nouvelle répartition des dossiers thématiques s'est de plus organisée, au sein de laquelle Jack Zminka (président du SMAM 2014-2018) demeure impliqué.

**Prévention technique** tout d'abord compte tenu de ces premières années de fonctionnement et de l'usure conséquente des installations. En terme budgétaire, les réalisations de l'année écoulée ont été importantes. Le vieillissement de pièces, d'appareils et divers équipements a notamment conduit : au renouvellement des programmes de la centrale d'air, à la réfection des peintures des toboggans, au changement de pièces des ozoneurs, à la réalisation de faïence dans les couloirs et vestiaires, à l'installation d'une barrière de sécurité entre les douches et les bassins.

**Prévention humaine** ensuite, puisque l'ensemble du personnel a été formé « Sauveteur Secouriste du Travail ». Si les maîtres nageurs sont tous qualifiés en intervention de premiers secours, c'est désormais la totalité des membres du personnel (technique et administration)

qui y sont préparés. Les cours sont également inscrits dans cet objectif de sécurité des baignades. Des séances spécialement dédiées au public aquaphobe sont proposées chaque semaine. Pour les plus jeunes, des stages « grands débutants » ont été proposés pendant les vacances de Toussaint afin de permettre aux enfants âgés de 4 ans de s'inscrire en cours d'année aux séances hebdomadaire collectives de la Perle d'Eau.

Enfin, grâce à la convention partenariale conclue avec le CREPS de Vallon Pont d'Arc, une journée « sécurité des baignades, prévention des noyades » a permis de travailler, en équipe, sur un programme de sensibilisation du public à développer en 2019.

**Et toujours...**Des offres événementielles : pendant les vacances de Toussaint avec une remise de 10% sur l'ensemble des cartes d'entrées et abonnements et d'autre part, au mois de décembre, avec les pack détente, famille, loisir ou sportif permettant de bénéficier de 15 % de remise pour les fêtes de fin d'année.

Côté soins, **Valérie, Serge, Yanelle et Pascale** proposent leurs diverses prestations au SPA de la Perle d'Eau.

Une soirée Bien-Etre est d'ailleurs en cours de programmation pour l'hiver 2019. Côté animations, Halloween édition 2018 a de nouveau rencontré un franc succès avec plus de 600 visites. Par ailleurs, des soirées aquagym sont désormais régulièrement programmées. Au programme, de 1h30 d'intenses activités (cardio, abdo, bike, palme) avant une séance de récupération en détente (SPA ou Yoga). En attendant l'événement de février 2019, les deux premières soirées (avril et octobre) ont reçu une pleine approbation.

Vous pourrez suivre toute l'actualité sur la page facebook : [www.facebook.com/Piscine-La-Perle-Deau](http://www.facebook.com/Piscine-La-Perle-Deau).

Toute l'équipe de la Perle d'Eau est heureuse de prochainement vous accueillir sur place.





# « OPÉRATION STOP ORGANISÉ »

L'auto-stop organisé continue sur notre territoire.

Le principe est simple : les conducteurs qui souhaitent prendre des auto-stoppeurs et les personnes sans moyens de locomotion vont s'inscrire en mairie et reçoivent un kit.

Ce kit est composé d'une carte adhérent avec une photo et d'un autocollant

(pour la voiture du conducteur) et de panneaux de destination reprenant le logo du dispositif.

Ainsi les usagers sont reconnaissables pour rassurer autant l'auto-stoppeur qui monte dans un véhicule enregistré que le conducteur qui ouvre son véhicule à une personne identifiée.

Vous souhaitez expérimenter cette alternative de mobilité, venez-vous inscrire en mairie.

Parc naturel régional des Monts d'Ardèche

Maison du Parc - 07380 Jaujac

04 75 36 38 60

[www.pnrma.fr](http://www.pnrma.fr)

Mairie de Rosières

Avenue André Jean – 07260 Rosières

04 75 39 52 74

[www.rosieres-ardeche.com](http://www.rosieres-ardeche.com)



Communauté de Communes Pays Beaume Drobie

134 montée de la Chastelanne – CS90030 - 07260 Joyeuse

[www.pays-beaumedrobie.com](http://www.pays-beaumedrobie.com)

71

TOURISME • CAMIONNETTE • 4X4 • AGRAIRE • MOTO • POIDS LOURDS

**EUROTYRE**  
PNEUS ET SERVICES



**FRANCK  
PNEUS**

Route d'Aubenas 07260 JOYEUSE  
**04.75.39.40.00**

# OPAH

Communauté de Communes du Pays Beaume-Drobie

L'Opération Programmée d'Amélioration de l'Habitat du Pays Beaume-Drobie financée par l'ANAH et la Communauté de Communes a démarré le 01 mai 2017 et doit se poursuivre jusqu'en avril 2020.

Cette opération s'adresse à toute personne habitant l'une des 19 communes de la Communauté de Communes du Pays Beaume-Drobie, désirant améliorer son logement sur ce territoire ou à tout propriétaire souhaitant réaliser du logement locatif permanent.

En insérant cette opération dans le projet de requalification des centres bourgs, l'objectif est d'améliorer la qualité résidentielle, de résorber l'habitat insalubre et d'attirer de nouveaux ménages soit en créant des logements locatifs économes en énergie avec des loyers plafonnés soit en facilitant l'accès à la propriété privée.

A l'échelle intercommunale, l'objectif est multiple : lutter contre l'habitat indigne ou dangereux, lutter contre la précarité énergétique, favoriser le maintien à domicile des personnes âgées.

Tout bâtiment de plus de 15 ans (2 ans pour le maintien à domicile) peut permettre à son propriétaire (sous condition de ressources pour les propriétaires occupants) d'obtenir des subventions de l'Agence Nationale de l'Habitat (ANAH) et de la Communauté de Communes. D'autres pistes de financements peuvent également être sollicitées (caisses de retraites, région, prêts sociaux...). Un accompagnement personnalisé et gratuit sera assuré par SOLIHA Ardèche joignable par téléphone au 04 75 29 51 35 ou par mail [contact.ardeche@soliha.fr](mailto:contact.ardeche@soliha.fr).

Des permanences sont également tenues :  
Dans les locaux de l'association AMESUD 1 rue de la gare à Joyeuse  
- Le mercredi de 9h30 à 12h30

**SOLIHA**  
SOLIDAIRES POUR L'HABITAT

ARDÈCHE



OPAH

Rosières

# CAVE des VIGNERONS

La Cévenole



Berceau du



Chatus

Dégustation

Vente

ACCUEIL AU CAVEAU

Toute l'année du lundi au samedi : 9h - 12h30 / 14h30 - 18h30  
Juillet / Août du lundi au samedi : 9h - 13h / 14h30 - 19h & dimanche : 9h - 12h30

07260 ROSIÈRES

[www.cavelacevenole.com](http://www.cavelacevenole.com)

Tél: 04.75.39.90.88



## SARL Reynouard Frères

Terrassement Travaux publics Concassage  
Transport



*Avec plus de 25 ans d'expérience,  
la société Reynouard Frères  
offre ses services aux particuliers,  
professionnels et collectivités  
pour mener à bien tous vos projets*

04 75 93 92 87 07120 LABEAUME



# Parenthèse Beauté

coiffeur ~ barbier

"le village" 07260 ROSIÈRES

OUVERT du lundi au samedi  
avec ou sans rendez-vous

04.75.39.51.05

## ESPACE DE RESSOURCES AU SERVICE DE VOS PROJETS

AMESUD créée en 1988 a pour objet l'aide à l'installation et au maintien d'actifs en milieu rural. L'objectif étant de contribuer au **développement économique social et culturel de l'Ardeche**.

**Concrètement, quels services vous propose-t-on ?** L'association accompagne un large public dans ses projets d'activités, d'emplois, ses initiatives ou ses démarches administratives. Aux personnes qui souhaitent **créer une entreprise ou une association**, AMESUD propose des **formations et un accompagnement** du projet au développement de l'activité. Elle peut notamment les appuyer sur la réflexion et la formalisation du projet, les démarches administratives de création et les recherches de financements.

Les jeunes sollicitent AMESUD pour s'impliquer localement et au-delà, par des missions de **service civique** et de mobilité internationale ou en créant leur événement ou leur association.

L'association aide aussi à **la recherche d'emploi ou de formation**, en proximité, à l'échelle des communautés de communes partenaires.

Relais des institutions publiques, elle aide les habitants de la communauté de communes Beaume-Drobie dans leurs **démarches administratives quotidiennes**.

**1, rue de la Gare 07260 JOYEUSE – info@amesud.fr – 04 75 89 21 51 – www.amesud.fr**

Focus

## LA MAISON DE SERVICES AU PUBLIC DU PAYS BEAUME DROBIE A JOYEUSE



**Vous avez besoin d'aide pour vos démarches administratives ? La Maison de Services au Public du Pays Beaume-Drobie de Joyeuse est à votre disposition pour vous aider...**

L'animatrice vous informe et vous guide sur les démarches de la vie quotidienne : aides et prestations sociales, emploi, insertion, énergie, prévention santé, accès aux droits, mobilité.

Elle vous aide également pour les démarches relevant de plusieurs administrations ou organismes publics : CMU-C/ACS (Aide à la Complémentaire Santé), inscription et/ou actualisation Pôle Emploi et CAF, constitution de dossier retraite, carte nationale d'identité, permis de conduire ... et bien d'autres encore.

L'association Amesud met également à disposition du public deux postes informatique pour vos différentes démarches autonomes (mise à jour de CV, recherche d'emploi, consultation des sites de Pôle Emploi, Caf, ameli.fr, impots.gouv.fr etc.).

En bref, vous avez des questions liées à une ou plusieurs démarches ? N'hésitez pas à **contacter notre animatrice Stéphanie PUGET** au 04.75.35.98.00 ou par mail à [msapbeaumedrobie@gmail.com](mailto:msapbeaumedrobie@gmail.com).

Vous pouvez également vous rendre directement sur place, dans les locaux d'AMESUD : les mardis et jeudis de 13h30 à 17h, les mercredis de 9h à 12h et les vendredis de 9h à 12h30.

La Maison de Services au Public est fermée le lundi et le mercredi après-midi. Possibilité de rdv sur les autres créneaux de la semaine.

**Quelques permanences sont également accessibles dans nos locaux :**

**Cap Emploi** (deux fois par mois sur rendez-vous) ; **OPAH – Opération Programmée d'Amélioration de l'Habitat** (les mercredis matin de 9h30 à 12h30 sans rendez-vous) ; **Les Défenseurs des Droits** (deux vendredis après-midi sur rendez vous)





**FORMULE  
DU JOUR**  
entrée + plat  
+ dessert  
(les mdis de semaine)

brochettes • salades • menus • carte • pizzas (sur place / à emporter) • glaces • cocktails

# RESTAURANT - PIZZERIA - BAR - GLACIER

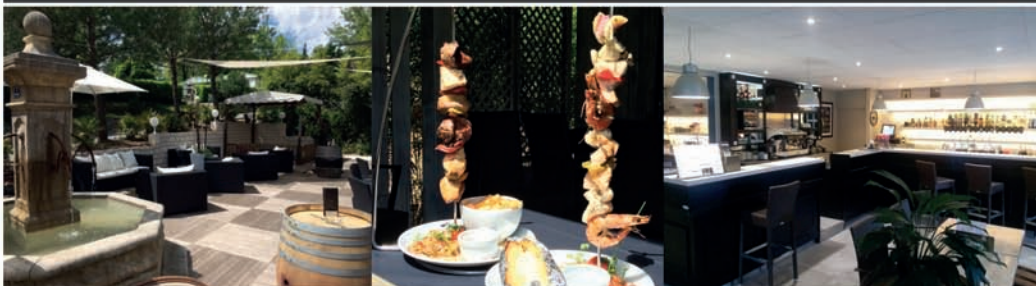

[www.restaurantlegrillou.com](http://www.restaurantlegrillou.com) • 04 75 89 23 38 - 06 88 24 91 01  
 ROSIÈRES 07260 (fermeture annuelle de mi-décembre à mi-février)



**Votre Magasin Bio**

**Les P'tits Moments  
de l'Echoppe**

Espace Thérapies Douces  
et Bien-être



**L'ÉCHOPPE  
BIO**

**Tél. 04 75 89 73 39  
07260 JOYEUSE**  
site : [www.echoppe-bio-joyeuse.fr](http://www.echoppe-bio-joyeuse.fr)



# Numéros Utiles



<b>MAIRIE</b>	<b>04.75.39.52.74</b>
<b>Maison de Services Au public</b>	<b>04.75.35.98.00</b>
<b>Ecole publique</b>	<b>04.75.39.57.06</b>
<b>Cantine/Garderie</b>	<b>07.86.67.70.89</b>
<b>Salle de motricité</b>	<b>04.75.93.43.70</b>
<b>Salle polyvalente</b>	<b>04.75.39.59.85</b>
<b>Stade de Rosières</b>	<b>04.75.39.54.33</b>
<b>Bibliothèque</b>	<b>04.75.39.12.11 ou 06.32.41.91.95</b>
<b>Crèche intercommunale Rosières</b>	<b>04.75.35.54.09</b>
<b>Centre de loisirs intercommunal Lablachère</b>	<b>04.75.36.29.58 ou 06.43.09.21.21</b>
<b>Relais assistantes maternelles Lablachère</b>	<b>04.75.93.59.23 ou 06.70.68.05.07</b>
<b>Mission locale pour l'emploi des jeunes et point information jeunesse (permanences le Mercredi à Joyeuse près de l'ancien Crédit Agricole)</b>	<b>04.75.89.20.00 ou 04.75.89.85.17</b>
<b>Centre Médical Social Joyeuse</b>	<b>04.75.39.40.92</b>
<b>Pharmacie</b>	<b>04.75.39.40.27</b>
<b>Infirmiers/Infirmières</b>	
<b>Mm MALY / MICHEL Benoît</b>	<b>04.75.36.02.52 ou 06.22.46.66.84</b>
<b>Mme MICHEL Laurence</b>	<b>04.75.93.55.29 ou 06.62.85.47.12</b>
<b>Mme GUILLEMIN</b>	<b>06.20.31.49.58</b>
<b>Acupuncteur Mr MESQUI</b>	<b>06.19.71.80.44</b>
<b>Maison médicale Joyeuse</b>	<b>04.75.39.95.49</b>
<b>Orthoptiste Mr ACHATOUT</b>	<b>09.83.78.96.34 ou 06.59.30.19.04</b>
<b>Ostéopathe Mr MAZON</b>	<b>04.75.35.74.79</b>
<b>Cabinet vétérinaire</b>	<b>04.75.89.17.40</b>
<b>ADMR LABLACHERE</b>	<b>04.75 37.97.34</b>
<b>Hôpital de Joyeuse</b>	<b>04.75.39.97.30</b>
<b>Centre anti poison Lyon</b>	<b>04.72.11.69.11</b>
<b>Service Jeunesse l'Appart Joyeuse</b>	<b>04.75.88.97.31 ou 06.13.09.05.58</b>





# Numéros Utiles



Agence de retraite (CARSAT) : permanences 116 rue Jean Jaurès à Vals Les Bains du lundi au Vendredi  
13h30-17h 09.71.10.39.60 ou Maison de service au public

Centre d'information sur les Droits des Femmes et des familles 04.75.93.31.70

(permanences en mairie salle du conseil tous les derniers mercredis du mois)

INDECOSA (Association de défense des consommateurs - Agrément national)

Permanences les premiers lundis du mois, de 17h30 à 19h30, Salle polyvalente de Rosières  
06 82 58 68 89 – r.montredon@outlook.fr

Défenseur des droits 09 69 39 00 00 [www.defenseurdesdroits.fr](http://www.defenseurdesdroits.fr)

SEBA Largentière 04.75.89.96.96

Service SPANC 04.75.89.96.98

SICTOBA Beaulieu 04.75.39.06.99

Déchetterie Joyeuse tous les matins du Lundi au Samedi de 9h à 12h

Déchetterie Déchets verts Rosières Mardi et Vendredi 13h30-17h, Vendredi et Samedi 8h30-12h30

C.D.C. Pays Beaume-Drobie Joyeuse 04.75.89.80.80

Service Ordures Ménagères 04.75.89.80.83

Enedis 0972.675.007

## Sites utiles

France Telecom Dysfonctionnements réseau/particuliers [www.1013.fr](http://www.1013.fr)

[Service-public.fr](http://Service-public.fr)

<https://mes-aides.gouv.fr> : ce simulateur est destiné aux usagers qui doivent entrer tous les éléments de leurs situations afin de se voir proposer une liste d'aides accessibles, ainsi que des liens vers les organismes les attribuant.

[Social-sante.gouv.fr](http://Social-sante.gouv.fr) : des fiches claires présentant les droits relatifs à la famille et l'enfance, le handicap, les personnes âgées, la lutte contre l'exclusion.





**SABATIER**

**CHAUTARDS**

**LA FONT du  
BOUCHET**

**MERCOIRE**

**LES VERNADES**

**LA CROTTE**

**CENTRE BOURG**

**BALBIAC**



Conception/Impression:



**PUBLICITÉ**

12 Impasse du Devès 07100 ROSIÈRES  
Tél 04.75.39.91.64